جَامعة المَنارة
MANARA UNIVERSITY

3-4

Dr.Roula Baddour

Coetaneous Parasitic Infections

الأخماج الجلدية الطفيلية

https://manara.edu.sy/

داء اللشمانيات Leishmaniasis

- مجموعة الأمراض التي يسببها طفيلي مجهري هو : طفيلي الليشمانيا Leishmania .

العامل الناقل :

ذبابة الرمل Sandfly من عائلة الفواصد Phlebotomas .

المظاهر السريرية :

- تقع الآفة على المناطق المكشوفة عادة .
- حطاطة حمراء غير حاكة وغير مؤلمة تكبر تدريجيا لتصبح عقيدة مرتشحة مكسوة بجلبة (قشرة سميكة)رمادية عالقة , تتقرح ويمكن أن تصاب بالخمج الثانوي .
- تستمر الآفة لمدة سنة عادة لتشفى عفويا مخلفة ندبة ضمورية معيبة .

Dr.Roula Baddour

الشكل الخارجي - الجاف

http://derm is.net

الشكل الجاف

https://manara.edu.sy/

الشكل الرطب

CM
1
2
3
4
5

الشكل الرطب

الشكل المزمن

- التشخيص:
- مسحة من الآفة وتفحص تحت المجهر
- العلاج:
- أملاح الأنتموان الخماسية (الغلوكانتيم) حقنا ضمن الآفة أو بالطريق العام
- الكي بالآزوت السائل

الجرب

هامة الجرب

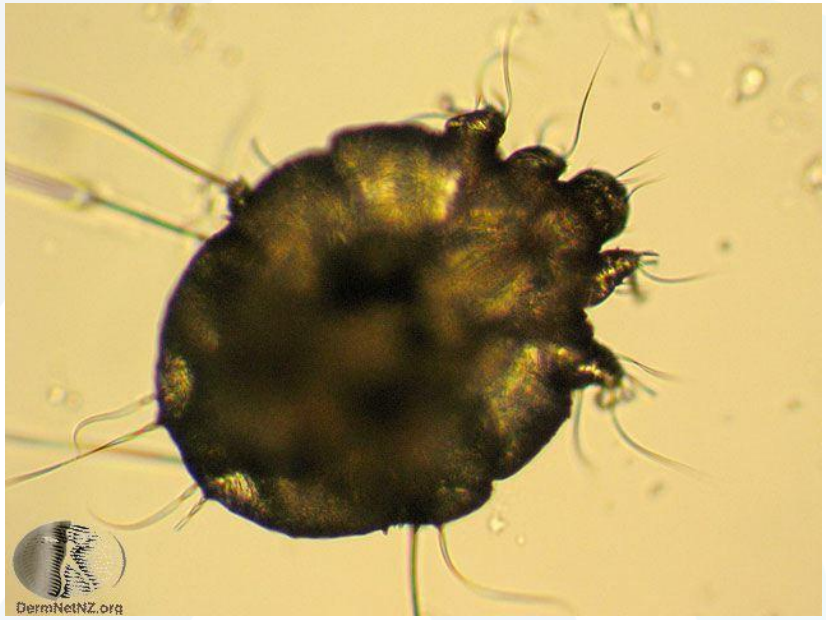

النفق

https://manara.edu.sy/

المسبب :

- القارمة الجربية الإنسانية :

Sarcoptes Scabiei Huminis

- ينتشر غالباً بالتماس الجلدي .
- يتميز بالحكة الليلية والعائلية

- فترة الحضانة وسطياً 3 أسابيع .

المظاهر السريرية :

الموجودات الجلدية يمكن تصنيفها إلى :

- آفات بموقع احتشار القارمة(أنفاق جربية ,آفات توأمية ,سرجات , حويصلات..) خاصة في أماكن الجلد الرقيق (بين الأصابع ومعصم اليد وحول السرة)
- تظاهرات جلدية بسبب فرط التحسس للقارمة (عقدات جربية) خاصة تحت الإبط وفي المنطقة التناسلية
- آفات ثانوية للفرك والخدش المزمن

- لايصيب الجرب الراحتين والأخمصين والوجه والظر إلا في حالات خاصة كالجرب لدى الرضع ولدى المضعفين مناعيا (الجرب النرويجي)

Dr.Rula Baddour

DermNetNZ.org

DermNetNZ.org

الجرب
Scabies

04 11 2003 11:26

العلاج :

- بيرمترين 5%
- بنزوات البنزيل 10% أو 25%
- الكبريت في الفازلين 2-10%
- الإيفرمكتين 200مكغ/كغ فموياً جرعة وحيدة .

-
- نمطا القمل الإنساني هما : قمل الرأس وقمل الجسد إضافة إلى قمل العانة والذي يصيب أيضا الأهداب (وهو منتقل بالجنس).
- تتم العدوى غالباً بالتماس المباشر أو مع الأغراض الشخصية للمصاب .
- تحدث الحكة بدرجات مختلفة وقد تخمج التسحجات ثانوياً .

قمّال الرأس

https://manara.edu.sy/

©Dermnet.com

©Dermnet.com

التشخيص

- رؤية الصئبان (بيوض القمل)الملتصقة بشدة على الشعر
- نادرا ماتشاهد الحشرة
- أحسانا نجد ضخامة عقد بلغمية مرافقة خلف الأذنين
- أحسانا نجد آفات تقوبؤ ثانوي نتيجة الحك

العلاج :

- بيرمترين 1%
- المالاثيون 0,5%
- اللندان شامبو 1%
- الإفرمكتين موضعيا وجهازياً .

لسع الحشرات INSECTS BITES

- تتميز بالآفات الحطاطية الوذمية مع مركز لدغ في كل آفة وهي حاكة بشدة

Insects bites لسع الحشرات

لسع الحشرات

Insects bites لسع الحشرات

عضات البرغوث
Flea bites