

اعتماد وتثبيت خطة المشروع

- أي اعتماد المشروع بشكل كامل وليس لعمليات محددة.
- حفظنا ضمن المشروع الخطة الكاملة لتسلسل العمليات وكلف الموارد.
- يتم الرجوع الى الخطة المحفوظة بعد تنفيذ المشروع لتحديد الانحرافات التي حدثت على هذه الخطة.

تثبيت خطة المشروع

- Set baseline
- Set interim plan

The 'For:' section is set to Entire project. The 'Roll up baselines:' section has To all summary tasks and From subtasks into selected summary task(s).

The Gantt chart on the right shows a project schedule with tasks and their dependencies. The tasks are listed in the table below:

Task Name	Fixed	Fixed Cost	Total Cost	Baseline	Variant	Remaining	Start	Finish
1 مشروع الأتمتة	19,000,000 ل.س.	Prorated	37,039,000 ل.س.	03/05	37,039,000 ل.س.	03/05	03/05	17/05
2 إعداد وثيقة المتطلبات	0 ل.س.	Prorated	1,760,000 ل.س.	03/05	1,760,000 ل.س.	03/05	03/05	07/05
3 بداية إعداد وثيقة المتطلبات	0 ل.س.	Prorated	0 ل.س.	03/05	0 ل.س.	03/05	03/05	03/05
4 قسم شؤون الطلاب	0 ل.س.	Prorated	4,000,000 ل.س.	03/05	4,000,000 ل.س.	03/05	03/05	10/05
5 قسم الذاتية ورواتب الموظفين	0 ل.س.	Prorated	5,600,000 ل.س.	03/05	5,600,000 ل.س.	03/05	03/05	13/05
6 قسم المحاسبة	0 ل.س.	Prorated	8,000,000 ل.س.	03/05	8,000,000 ل.س.	03/05	03/05	13/05
7 إعداد وثيقة المتطلبات	0 ل.س.	Prorated	0 ل.س.	03/05	0 ل.س.	03/05	03/05	03/05
8 قسم شؤون الطلاب	0 ل.س.	Prorated	0 ل.س.	03/05	0 ل.س.	03/05	03/05	03/05
9 شؤون الطلاب	0 ل.س.	Prorated	0 ل.س.	03/05	0 ل.س.	03/05	03/05	03/05
10 تصميم النظام	0 ل.س.	Prorated	0 ل.س.	03/05	0 ل.س.	03/05	03/05	03/05
11 تنفيذ النظام	0 ل.س.	Prorated	4,480,000 ل.س.	03/05	4,480,000 ل.س.	03/05	03/05	14/05
12 اختبار النظام	0 ل.س.	Prorated	9,000,000 ل.س.	03/05	9,000,000 ل.س.	03/05	03/05	13/05
13 حماية قسم شؤون الطلاب	0 ل.س.	Prorated	0 ل.س.	03/05	0 ل.س.	03/05	03/05	13/05
14 قسم الذاتية ورواتب الموظفين	0 ل.س.	Prorated	8,000,000 ل.س.	03/05	8,000,000 ل.س.	03/05	03/05	13/05
15 قسم الذاتية ورواتب الموظفين	0 ل.س.	Prorated	0 ل.س.	03/05	0 ل.س.	03/05	03/05	13/05
16 تصميم النظام	0 ل.س.	Prorated	2,000,000 ل.س.	03/05	2,000,000 ل.س.	03/05	03/05	14/05
17 تنفيذ النظام	0 ل.س.	Prorated	5,600,000 ل.س.	03/05	5,600,000 ل.س.	03/05	03/05	13/05
18 اختبار النظام	0 ل.س.	Prorated	0 ل.س.	03/05	0 ل.س.	03/05	03/05	13/05
19	0 ل.س.	Prorated	0 ل.س.	03/05	0 ل.س.	03/05	03/05	13/05
20	0 ل.س.	Prorated	0 ل.س.	03/05	0 ل.س.	03/05	03/05	13/05
21	0 ل.س.	Prorated	0 ل.س.	03/05	0 ل.س.	03/05	03/05	13/05
22 تصميم النظام	0 ل.س.	Prorated	3,600,000 ل.س.	03/05	3,600,000 ل.س.	03/05	03/05	13/05
23 تنفيذ النظام	0 ل.س.	Prorated	11,520,000 ل.س.	03/05	11,520,000 ل.س.	03/05	03/05	13/05
24 اختبار النظام	0 ل.س.	Prorated	5,000,000 ل.س.	03/05	5,000,000 ل.س.	03/05	03/05	13/05
25 حماية قسم المحاسبة	0 ل.س.	Prorated	0 ل.س.	03/05	0 ل.س.	03/05	03/05	13/05
26 اتملة الأنظمة الجزئية وربطها معاً	0 ل.س.	Prorated	8,000,000 ل.س.	03/05	8,000,000 ل.س.	03/05	03/05	13/05

تثبيت خطة المشروع كاملاً

تثبيت خطة المشروع لعمليات محددة

متابعة تقدم المشروع Tracking

- يتيح MS Project أسلوباً جيداً لمتابعة تقدم المشروع مع إمكانية التعديل في العمليات القادمة بسهولة ويسر ودون فقدان المقارنة مع الخطة الأساسية التي تم اعتمادها والتي دعيت Baseline .

تتبع تقدم العمليات Tracking

• **الطريقة اليدوية:** سيدخل مدير المشروع مراحل تقدم المشروع يدوياً ومنها:

1. تاريخ البداية والنهاية الفعليين.
2. النسبة المئوية المنجزة من كل عملية.
3. العمل الفعلي المقدم من قبل الموارد المكلفة بالعمليات.
4. تعديل الفترة المتبقية فعلياً من العملية أو فترة العملية كاملة.

• **طريقة المراسلات:** طريقة تسمح بمراسلة العناصر العاملة بالمشروع بالبريد الالكتروني وتلقي تقارير الحالة منهم بنفس الطريقة (مرحلة متقدمة من MS Project).

ادخال نسبة الإنجاز الشهرية مباشرة

Microsoft Project Professional - مشروع أتمتة مؤسسة تعليمية

File Task Resource Report Project View Help Gantt Chart Format Tell me what you want to do

Clipboard: Paste, Copy, Format Painter
Font: Arial, 8
Schedule: 0%, 25%, 50%, 75%, 100%
Tasks: Mark on Track, Respect Links, Inactivate, Manually Schedule, Auto Schedule

Task Name	Duration	Start	Finish	Predecessor	Resource Name
مشروع الأتمتة	114.33 days	03/05/08	13/09/08		
إعداد وثيقة المتطلبات	10 days	03/05/08	13/05/08		
قسم شؤون الطلاب	5 days	03/05/08	07/05/08	3	محلل
قسم المحاسبة	10 days	03/05/08	13/05/08	3	محلل
قسم شؤون الموظفين	48.67 days	13/05/08	09/07/08		
ميرمج [0.5]	6.67 days	14/05/08	21/05/08	9	محلل
أحصالي اعتبارات [1.4]	40 days	21/05/08	09/07/08	10	محلل
أحصالي اعتبارات [1.4]	2 days	09/07/08	09/07/08	11	محلل
أحصالي اعتبارات [1.4]	0 days	09/07/08	09/07/08	12	محلل
محلل	7 days	13/05/08	11/05/08	7	محلل
محلل	25 days	14/05/08	11/06/08	15	محلل
تنفيذ النظام	50 days	12/06/08	09/08/08	16	محلل
اختبار النظام	2 days	10/08/08	11/08/08	17	محلل
نهاية قسم الآتية ورواتب الموظفين	0 days	11/08/08	11/08/08	18	محلل
قسم المحاسبة	93 days	13/05/08	30/08/08		
بداية قسم المحاسبة	0 days	13/05/08	13/05/08	7	محلل
تصميم النظام	30 days	14/05/08	17/06/08	21	محلل
تنفيذ النظام	60 days	18/06/08	26/08/08	22	محلل
اختبار النظام	3 days	27/08/08	30/08/08	23	محلل
نهاية قسم المحاسبة	0 days	30/08/08	30/08/08	24	محلل
مكاملة الأنظمة الجرافية وربطها معاً	3.33 days	31/08/08	03/09/08	25, 19, 13	محلل

Task 4: قسم شؤون الطلاب (5 days, Start: 03/05/08, Finish: 07/05/08)

Task 5: قسم شؤون الموظفين (7 days, Start: 03/05/08, Finish: 10/05/08)

Task 6: قسم المحاسبة (10 days, Start: 03/05/08, Finish: 13/05/08)

Task 8: قسم شؤون الموظفين (48.67 days, Start: 13/05/08, Finish: 09/07/08)

Task 10: ميرمج [0.5] (6.67 days, Start: 14/05/08, Finish: 21/05/08)

Task 11: أحصالي اعتبارات [1.4] (40 days, Start: 21/05/08, Finish: 09/07/08)

Task 12: أحصالي اعتبارات [1.4] (2 days, Start: 09/07/08, Finish: 09/07/08)

Task 13: أحصالي اعتبارات [1.4] (0 days, Start: 09/07/08, Finish: 09/07/08)

Task 14: محلل (7 days, Start: 13/05/08, Finish: 11/05/08)

Task 15: محلل (25 days, Start: 14/05/08, Finish: 11/06/08)

Task 16: تنفيذ النظام (50 days, Start: 12/06/08, Finish: 09/08/08)

Task 17: اختبار النظام (2 days, Start: 10/08/08, Finish: 11/08/08)

Task 18: نهاية قسم الآتية ورواتب الموظفين (0 days, Start: 11/08/08, Finish: 11/08/08)

Task 20: قسم المحاسبة (93 days, Start: 13/05/08, Finish: 30/08/08)

Task 21: بداية قسم المحاسبة (0 days, Start: 13/05/08, Finish: 13/05/08)

Task 22: تصميم النظام (30 days, Start: 14/05/08, Finish: 17/06/08)

Task 23: تنفيذ النظام (60 days, Start: 18/06/08, Finish: 26/08/08)

Task 24: اختبار النظام (3 days, Start: 27/08/08, Finish: 30/08/08)

Task 25: نهاية قسم المحاسبة (0 days, Start: 30/08/08, Finish: 30/08/08)

Task 26: مكاملة الأنظمة الجرافية وربطها معاً (3.33 days, Start: 31/08/08, Finish: 03/09/08)

Callout 1: تحديد العملية المطلوب تحديد نسبة إنجازها

Callout 2: الخاص Bar يظهر ضمن الـ المهمة خط يوضح نسبة الانجاز

ادخال نسبة إنجاز مختلفة عن النسب الشهرية من Task Information

Task Name	Duration	Start	Finish	Predecessor	Resource Name
مشروع الأتمتة	114.33 days	03/05/08	13/09/08		
إعداد وثيقة المتطلبات	10 days	03/05/08	13/05/08		
بداية إعداد وثيقة المتطلبات	0 days	03/05/08	03/05/08		
قسم شؤون الطلاب	5 days	03/05/08	07/05/08	3	مطل
قسم الذاتية ورواتب الموظفين	7 days	03/05/08	10/05/08	3	مطل
قسم المحاسبة	10 days	03/05/08	13/05/08	3	مطل
نهاية إعداد وثيقة المتطلبات	0 days	13/05/08	13/05/08		
قسم شؤون الطلاب					
بداية قسم شؤون الطلاب					
تصميم النظام					
تنفيذ النظام					
اختبار النظام					
اختبار النظام					
نهاية قسم الذاتية ورواتب الموظفين					
قسم المحاسبة					
بداية قسم المحاسبة					
تصميم النظام					
تنفيذ النظام					
اختبار النظام					
نهاية قسم المحاسبة					
مكاملة الأنظمة الجزئية وربطها معاً					

شكل المخطط بعد إدخال نسب الانجاز

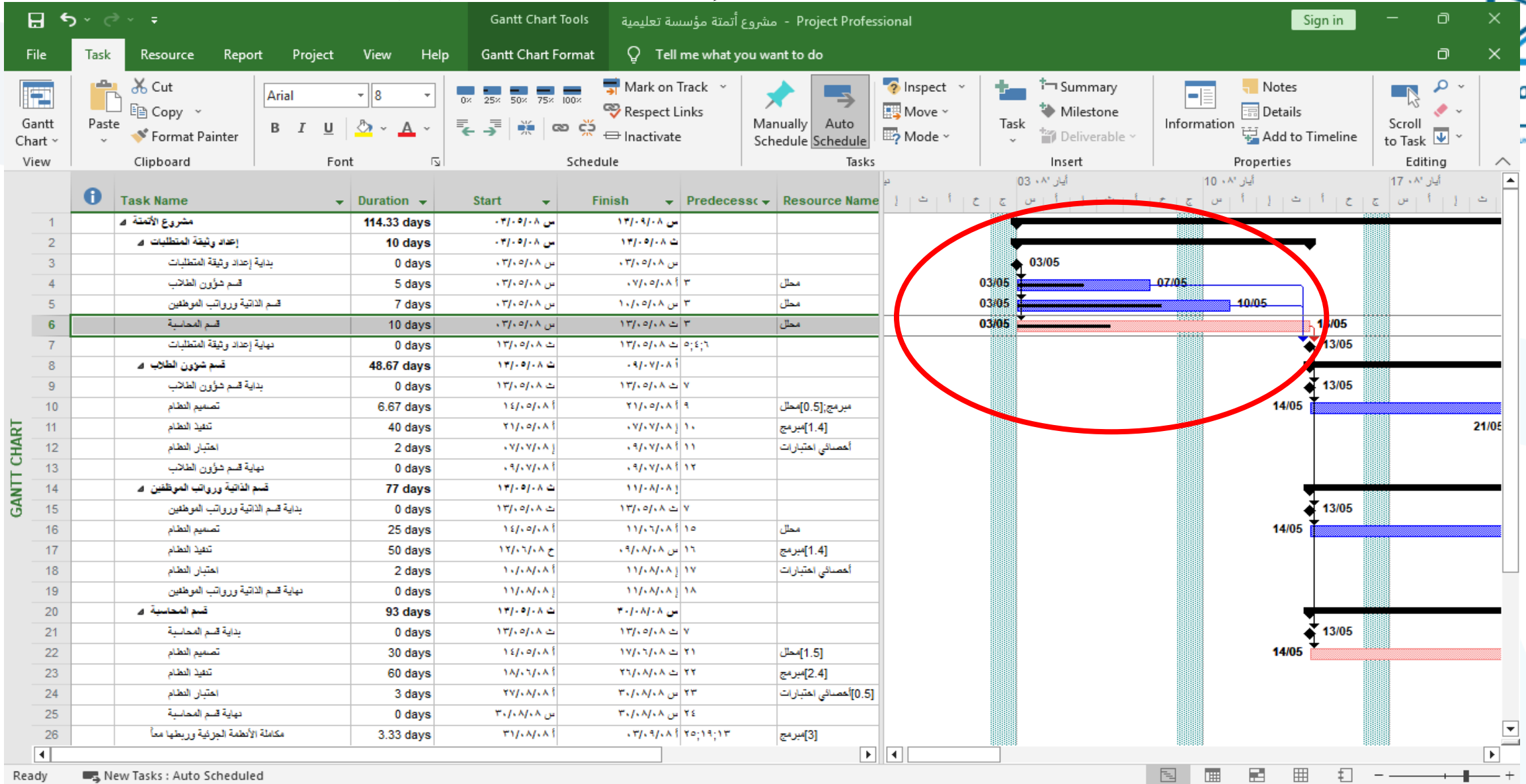

تعديل البيانات يدوياً

تحديد العملية المطلوب تحديثها

تحديد زمن البدء الفعلي والانتها الفعلي وظهر نسبة الانجاز

Actual dur كما يمكن التعديل من خانة Remaining dur والزمن المتبقي

Task ID	Task Name	Duration	Start	Finish	Predecessor	Resource Names
1	إعداد وثيقة المتطلبات	10 days	03/05/08	13/05/08		
2	إعداد وثيقة المتطلبات	0 days				
3	بدء قسم شؤون الطلاب	5 days				
4	قسم شؤون الطلاب	5 days				
5	قسم الذاتية ورواتب الموظفين	7 days				
6	قسم المحاسبة	10 days				
7	نهاية إعداد وثيقة المتطلبات	0 days				
8	قسم شؤون الطلاب	48.67 days				
9	بدء قسم شؤون الطلاب	0 days				
10	تصميم النظام	6.67 days				
11	تنفيذ النظام	40 days				
12	اختبار النظام	2 days				
13	نهاية قسم شؤون الطلاب	0 days				
14	قسم الذاتية ورواتب الموظفين	77 days				
20	قسم المحاسبة	93 days				
21	بدء قسم المحاسبة	0 days				
22	تصميم النظام	30 days	14/05/08	17/06/08	21	محل [1.5]
23	تنفيذ النظام	60 days	18/06/08	26/08/08	22	برمج [2.4]
24	اختبار النظام	3 days	27/08/08	30/08/08	23	أخصائي اختبارات [0.5]
25	نهاية قسم المحاسبة	0 days	30/08/08	30/08/08	24	

إظهار جدول التتبع Tracking

Task ID	Task Name	Duration	Start	End
1	مشروع الأتمتة	114.33 days	03/05/08	13/05/08
2	إعداد وثيقة المتطلبات	10 days	03/05/08	13/05/08
3	بداية إعداد وثيقة المتطلبات	0 days	03/05/08	03/05/08
4	قسم شؤون الطلاب	5 days	03/05/08	08/05/08
5	قسم الذاتية ورواتب الموظفين	7 days	03/05/08	10/05/08
6	قسم المحاسبة	10 days	03/05/08	13/05/08
7	نهاية إعداد وثيقة المتطلبات	0 days	13/05/08	13/05/08
8	قسم شؤون الطلاب	48.67 days	13/05/08	31/07/08
9	بداية قسم شؤون الطلاب	0 days	13/05/08	13/05/08
10	تصميم النظام	6.67 days	13/05/08	20/05/08
11	تنفيذ النظام	40 days	20/05/08	29/07/08
12	اختبار النظام	2 days	29/07/08	31/07/08
13	نهاية قسم شؤون الطلاب	0 days	31/07/08	31/07/08
14	قسم الذاتية ورواتب الموظفين	77 days	13/05/08	19/08/08
15	بداية قسم الذاتية ورواتب الموظفين	0 days	13/05/08	13/05/08
16	تصميم النظام	25 days	13/05/08	08/06/08
17	تنفيذ النظام	50 days	08/06/08	18/08/08
18	اختبار النظام	2 days	18/08/08	20/08/08
19	نهاية قسم الذاتية ورواتب الموظفين	0 days	18/08/08	18/08/08
20	قسم المحاسبة	93 days	13/05/08	04/08/08
21	بداية قسم المحاسبة	0 days	13/05/08	13/05/08
22	تصميم النظام	30 days	13/05/08	13/06/08
23	تنفيذ النظام	60 days	13/06/08	13/08/08
24	اختبار النظام	3 days	13/08/08	16/08/08
25	نهاية قسم المحاسبة	0 days	16/08/08	16/08/08
26	مكاملة الأنظمة الجرفية وربطها معاً	3.33 days	16/08/08	19/08/08

إظهار جدول التتبع Tracking

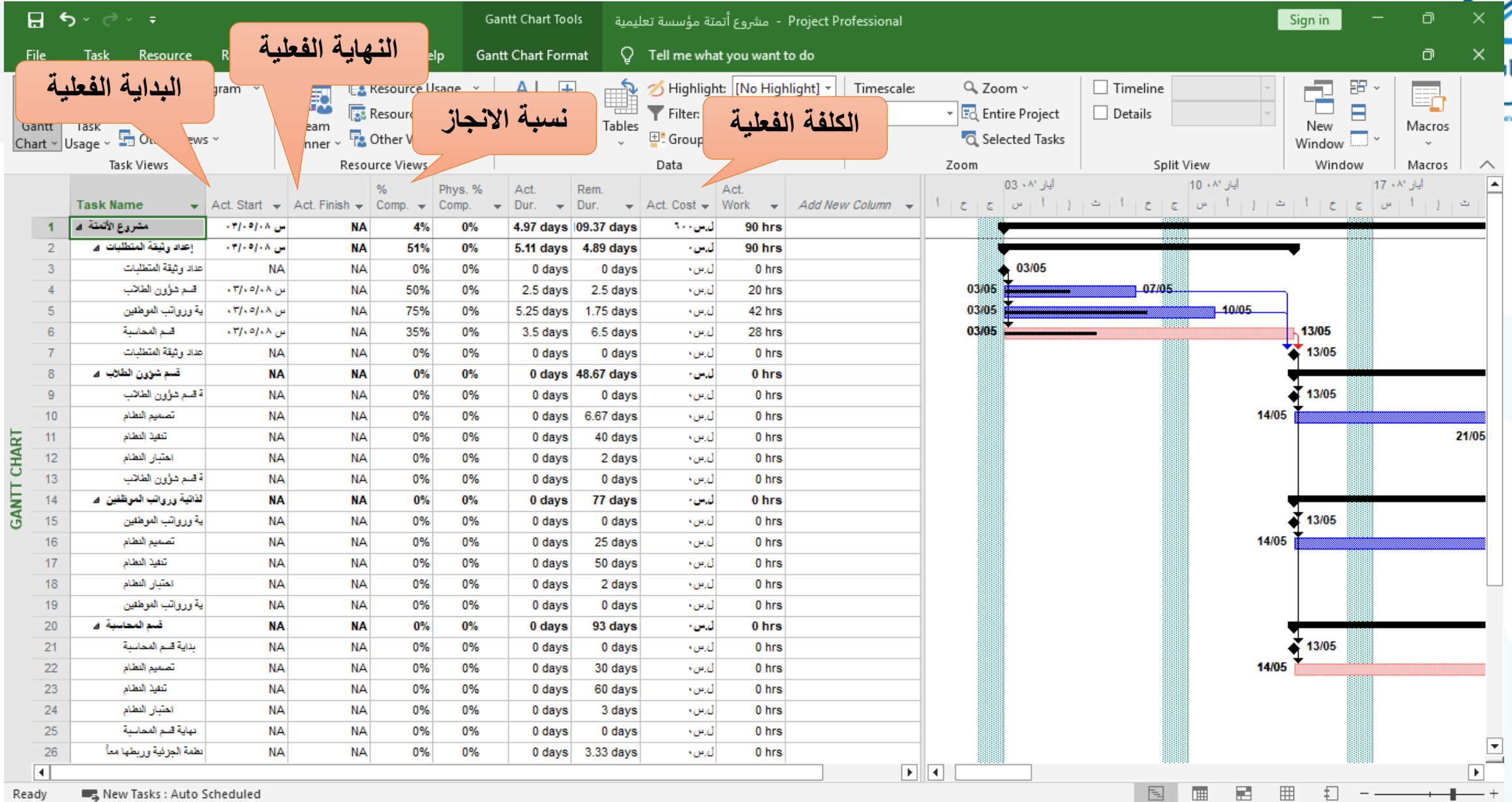

مقارنة الخطة بواقع التنفيذ

Project Professional - مشروع أئمة مؤسسة تعليمية

File Task Resource Report Project **View** Help Gantt Chart Format Tell me what you want to do

Network Diagram Task Calendar Other Views Resource Usage Resource Sheet Other Views Team Planner Sort Outline Tables Highlight: [No Highlight] Filter: [No Filter] Group by: [No Group] Timescale: Days Zoom: Entire Project Selected Tasks Timeline Details New Window Macros

Task Mode	Task Name	Start	Finish	Baseline Start	Basel Finish	Start Var	Finish Var
1	مشروع الأئمة	٢٠٢٠/٠٩/٠٨	١٣/٠٩/٠٨	NA	NA	0	0
2	إعداد وثيقة المتطلبات	٢٠٢٠/٠٩/٠٨	١٣/٠٩/٠٨	NA	NA	0	0
3	عداد وثيقة المتطلبات	٢٠٢٠/٠٩/٠٨	٠٣/١٠/٠٨	NA	NA	0	0
4	قسم شؤون الطلاب	٢٠٢٠/٠٩/٠٨	٠٧/١٠/٠٨	NA	NA	0	0
5	ية ورواتب الموظفين	٢٠٢٠/٠٩/٠٨	١٠/١٠/٠٨	NA	NA	0	0
6	قسم المحاسبة	٢٠٢٠/٠٩/٠٨	١٣/١٠/٠٨	NA	NA	0	0
7	عداد وثيقة المتطلبات	١٣/٠٩/٠٨	١٣/١٠/٠٨	NA	NA	0	0
8	قسم شؤون الطلاب	١٣/٠٩/٠٨	٠٩/٠٧/٠٨	NA	NA	0	0
9	قسم شؤون الطلاب	١٣/٠٩/٠٨	١٣/١٠/٠٨	NA	NA	0	0
10	تصميم النظام	١٤/١٠/٠٨	٢١/١٠/٠٨	NA	NA	0	0
11	تنفيذ النظام	٢١/١٠/٠٨	٠٧/٠٧/٠٨	NA	NA	0	0
12	اختبار النظام	٠٧/٠٧/٠٨	٠٩/٠٧/٠٨	NA	NA	0	0
13	قسم شؤون الطلاب	٠٩/٠٧/٠٨	٠٩/٠٧/٠٨	NA	NA	0	0
14	لذاتية ورواتب الموظفين	١٣/٠٩/٠٨	١١/٠٨/٠٨	NA	NA	0	0
15	ية ورواتب الموظفين	١٣/٠٩/٠٨	١٣/١٠/٠٨	NA	NA	0	0
16	تصميم النظام	١٤/١٠/٠٨	١١/٠٦/٠٨	NA	NA	0 days	0 days
17	تنفيذ النظام	١٢/٠٦/٠٨	٠٩/٠٨/٠٨	NA	NA	0 days	0 days
18	اختبار النظام	١٠/٠٨/٠٨	١١/٠٨/٠٨	NA	NA	0 days	0 days
19	ية ورواتب الموظفين	١١/٠٨/٠٨	١١/٠٨/٠٨	NA	NA	0 days	0 days
20	قسم المحاسبة	١٣/٠٩/٠٨	٣٠/٠٨/٠٨	NA	NA	0 days	0 days
21	بداية قسم المحاسبة	١٣/٠٩/٠٨	١٣/١٠/٠٨	NA	NA	0 days	0 days
22	تصميم النظام	١٤/١٠/٠٨	١٧/٠٦/٠٨	NA	NA	0 days	0 days
23	تنفيذ النظام	١٨/٠٦/٠٨	٢٦/٠٨/٠٨	NA	NA	0 days	0 days
24	اختبار النظام	٢٧/٠٨/٠٨	٣٠/٠٨/٠٨	NA	NA	0 days	0 days
25	نهاية قسم المحاسبة	٣٠/٠٨/٠٨	٣٠/٠٨/٠٨	NA	NA	0 days	0 days
26	نظرة الجزيئية وربطها معاً	٣١/٠٨/٠٨	٠٣/٠٩/٠٨	NA	NA	0 days	0 days

Custom

- Cost
- Entry
- Usage
- Built-In
- Hyperlink
- Schedule
- Tracking
- Variance**
- work
- Summary
- Reset to Default
- Save Fields as a New Table
- More Tables...

GANTT CHART

03/05 10/05 17/05 24/05

03/05 07/05 10/05 13/05 13/05 13/05 14/05 21/05 21/05 13/05 14/05 13/05 14/05

Ready New Tasks : Auto Scheduled

ظهور أعمدة البداية والنهاية الفعليتين

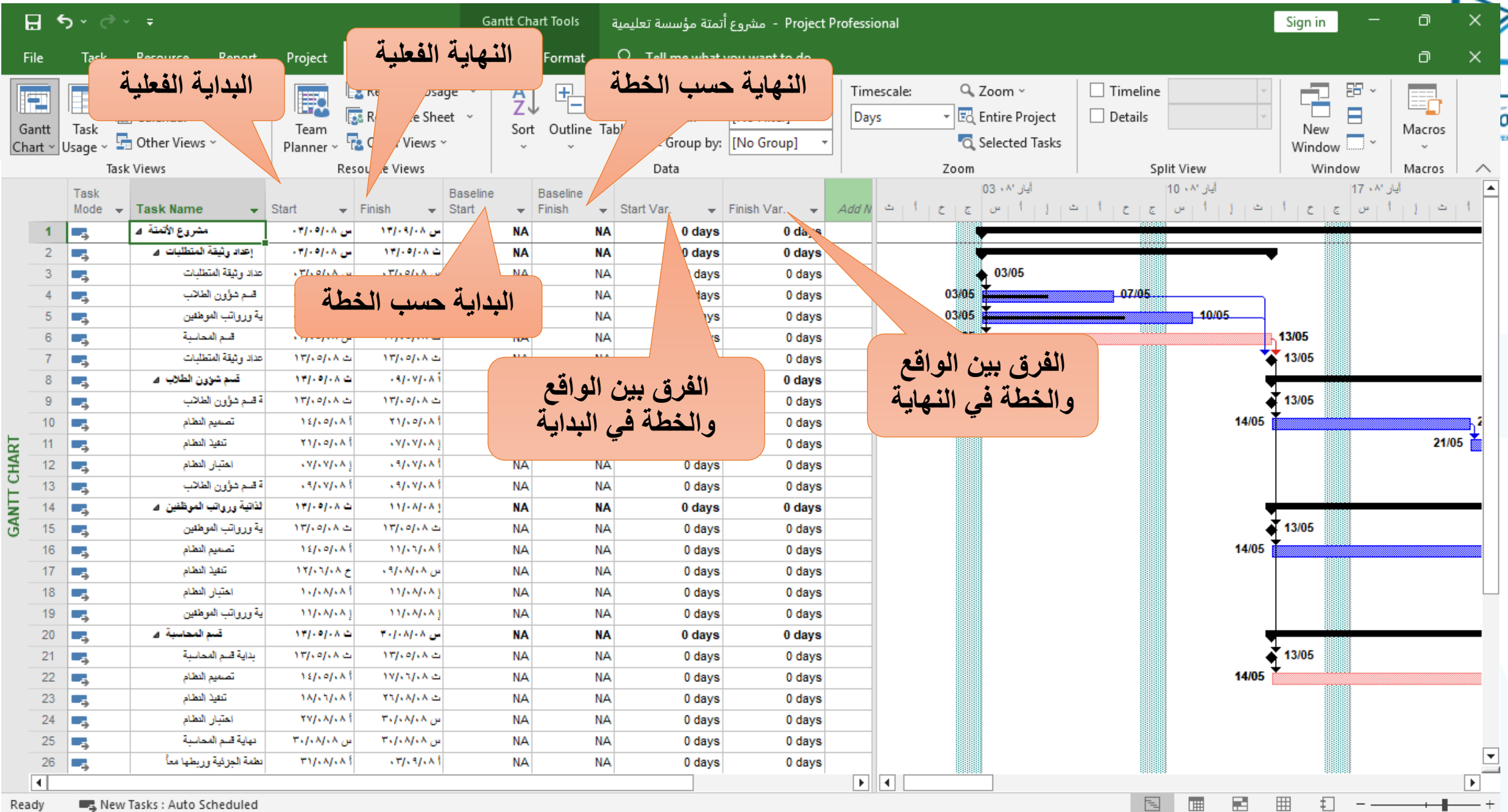

مقارنة الكلف المخططة بالكلف الواقعية

Project Professional - مشروع أتمتة مؤسسة تعليمية

File Task Resource Report Project **View** Help

Task Views: Gantt Chart, Task Usage, Network Diagram, Calendar, Other Views

Resource Views: Resource Usage, Resource Sheet, Team Planner, Other Views

Custom Tables: Cost (selected), Entry, Usage, Built-In, Hyperlink, Schedule, Tracking, Variance, Work, Summary, Reset to Default, Save Fields as a New Table, More Tables...

Timescale: Days, Zoom: Entire Project, Selected Tasks

Task Name	Fixed	Fixed Cost	Total Cost	Baseline	Remaining
1 مشروع الأتمتة	15,000 ل.س.	Prorated	37,035,000 ل.س.	0 ل.س.	0 ل.س.
2 إعداد وثيقة المتطلبات	0 ل.س.	Prorated	1,760,000 ل.س.	0 ل.س.	0 ل.س.
3 بداية إعداد وثيقة المتطلبات	0 ل.س.	Prorated	0 ل.س.	0 ل.س.	0 ل.س.
4 قسم شؤون الطلاب	0 ل.س.	Prorated	400,000 ل.س.	0 ل.س.	0 ل.س.
5 قسم الذاتية ورواتب الموظفين	0 ل.س.	Prorated	560,000 ل.س.	0 ل.س.	0 ل.س.
6 قسم المحاسبة	0 ل.س.	Prorated	800,000 ل.س.	0 ل.س.	0 ل.س.
7 نهاية إعداد وثيقة المتطلبات	0 ل.س.	Prorated	0 ل.س.	0 ل.س.	0 ل.س.
8 قسم شؤون الطلاب	0 ل.س.	Prorated	6,180,000 ل.س.	0 ل.س.	0 ل.س.
9 بداية قسم شؤون الطلاب	0 ل.س.	Prorated	0 ل.س.	0 ل.س.	0 ل.س.
10 تصميم النظام	0 ل.س.	Prorated	800,000 ل.س.	0 ل.س.	0 ل.س.
11 تنفيذ النظام	0 ل.س.	Prorated	4,480,000 ل.س.	0 ل.س.	0 ل.س.
12 اختبار النظام	0 ل.س.	Prorated	900,000 ل.س.	0 ل.س.	0 ل.س.
13 نهاية قسم شؤون الطلاب	0 ل.س.	Prorated	0 ل.س.	0 ل.س.	0 ل.س.
14 قسم الذاتية ورواتب الموظفين	0 ل.س.	Prorated	8,500,000 ل.س.	0 ل.س.	0 ل.س.
15 قسم الذاتية ورواتب الموظفين	0 ل.س.	Prorated	0 ل.س.	0 ل.س.	0 ل.س.
16 تصميم النظام	0 ل.س.	Prorated	2,000,000 ل.س.	0 ل.س.	2,000,000 ل.س.
17 تنفيذ النظام	0 ل.س.	Prorated	5,600,000 ل.س.	0 ل.س.	5,600,000 ل.س.
18 اختبار النظام	0 ل.س.	Prorated	900,000 ل.س.	0 ل.س.	900,000 ل.س.
19 قسم الذاتية ورواتب الموظفين	0 ل.س.	Prorated	0 ل.س.	0 ل.س.	0 ل.س.
20 قسم المحاسبة	0 ل.س.	Prorated	15,670,000 ل.س.	0 ل.س.	15,670,000 ل.س.
21 بداية قسم المحاسبة	0 ل.س.	Prorated	0 ل.س.	0 ل.س.	0 ل.س.
22 تصميم النظام	0 ل.س.	Prorated	3,600,000 ل.س.	0 ل.س.	3,600,000 ل.س.
23 تنفيذ النظام	0 ل.س.	Prorated	11,520,000 ل.س.	0 ل.س.	11,520,000 ل.س.
24 اختبار النظام	0 ل.س.	Prorated	550,000 ل.س.	0 ل.س.	550,000 ل.س.
25 نهاية قسم المحاسبة	0 ل.س.	Prorated	0 ل.س.	0 ل.س.	0 ل.س.
26 اتمتة الأنظمة الجزئية وربطها معاً	0 ل.س.	Prorated	800,000 ل.س.	0 ل.س.	800,000 ل.س.

Timeline: 03/05, 07/05, 10/05, 13/05, 14/05, 21/05

مقارنة الكلف المخططة بالكلف الواقعية

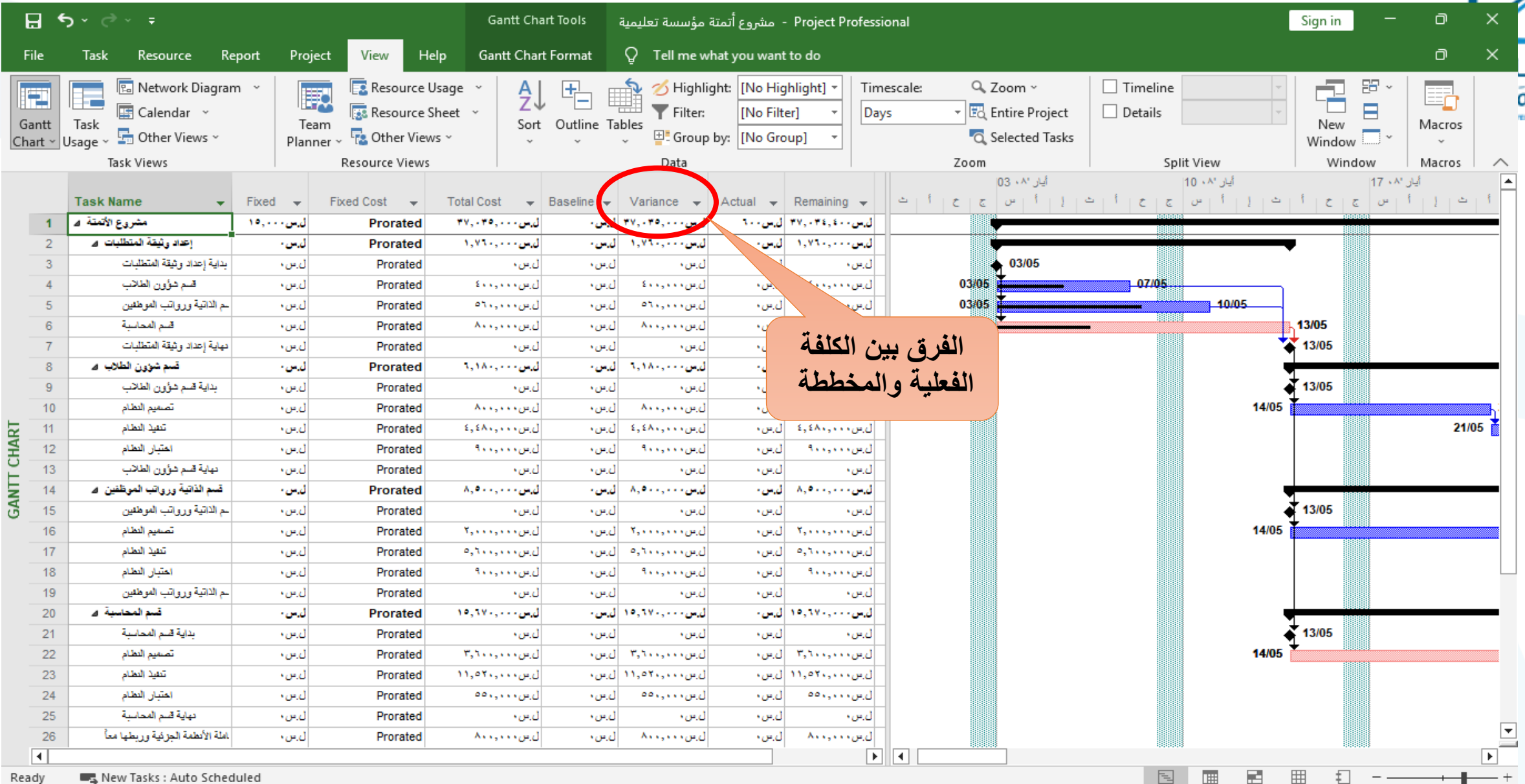

للعودة إلى جدول الإدخال (Entry)

Task Name	Duration	Start	End	Cost	Resource Names
مشروع الأتمتة	114.33 days	٠٢/٠٥/٠٨ س	٠٢/٠٥/٠٨ س		
إعداد وثيقة المتطلبات	10 days	٠٢/٠٥/٠٨ س	٠٢/٠٥/٠٨ س		
بداية إعداد وثيقة المتطلبات	0 days	٠٢/٠٥/٠٨ س	٠٢/٠٥/٠٨ س		
قسم شؤون الطلاب	5 days	٠٢/٠٥/٠٨ س	٠٢/٠٥/٠٨ س		
قسم الذاتية ورواتب الموظفين	7 days	٠٢/٠٥/٠٨ س	٠٢/٠٥/٠٨ س		
قسم المحاسبة	10 days	٠٢/٠٥/٠٨ س	٠٢/٠٥/٠٨ س		
نهاية إعداد وثيقة المتطلبات	0 days	١٣/٠٥/٠٨ ت	١٣/٠٥/٠٨ ت		
قسم شؤون الطلاب	48.67 days	١٣/٠٥/٠٨ ت	١٣/٠٥/٠٨ ت		
بداية قسم شؤون الطلاب	0 days	١٣/٠٥/٠٨ ت	١٣/٠٥/٠٨ ت		
تصميم النظام	6.67 days	١٤/٠٥/٠٨ أ	١٤/٠٥/٠٨ أ		
تنفيذ النظام	40 days	٢١/٠٥/٠٨ أ	٢١/٠٥/٠٨ أ		
اختبار النظام	2 days	٠٧/٠٦/٠٨ إ	٠٧/٠٦/٠٨ إ		
نهاية قسم شؤون الطلاب	0 days	٠٩/٠٦/٠٨ أ	٠٩/٠٦/٠٨ أ		
قسم الذاتية ورواتب الموظفين	77 days	١٣/٠٥/٠٨ ت	١٣/٠٥/٠٨ ت		
بداية قسم الذاتية ورواتب الموظفين	0 days	١٣/٠٥/٠٨ ت	١٣/٠٥/٠٨ ت		
تصميم النظام	25 days	١٤/٠٥/٠٨ أ	١١/٠٦/٠٨ أ	١٥	مطل
تنفيذ النظام	50 days	١٢/٠٦/٠٨ ح	٠٩/٠٨/٠٨ س	١٦	ميرج [1.4]
اختبار النظام	2 days	١٠/٠٨/٠٨ أ	١١/٠٨/٠٨ إ	١٧	أخصائي اختبارات
نهاية قسم الذاتية ورواتب الموظفين	0 days	١١/٠٨/٠٨ إ	١١/٠٨/٠٨ إ	١٨	
قسم المحاسبة	93 days	١٣/٠٥/٠٨ ت	٣٠/٠٨/٠٨ س		
بداية قسم المحاسبة	0 days	١٣/٠٥/٠٨ ت	١٣/٠٥/٠٨ ت	٧	
تصميم النظام	30 days	١٤/٠٥/٠٨ أ	١٧/٠٦/٠٨ ت	٢١	مطل [1.5]
تنفيذ النظام	60 days	١٨/٠٦/٠٨ أ	٢٦/٠٨/٠٨ ت	٢٢	ميرج [2.4]
اختبار النظام	3 days	٢٧/٠٨/٠٨ أ	٣٠/٠٨/٠٨ س	٢٣	أخصائي اختبارات [0.5]
نهاية قسم المحاسبة	0 days	٣٠/٠٨/٠٨ س	٣٠/٠٨/٠٨ س	٢٤	
مكاملة الأنظمة الجزئية وربطها معاً	3.33 days	٣١/٠٨/٠٨ أ	٠٣/٠٩/٠٨ أ	٢٥;١٩;١٣	ميرج [3]

تغيير ترتيب ظهور عمليات المشروع (فرز حسب الكلفة - تاريخ البداية - تاريخ النهاية... الخ).

Task Name	Duration	Start	Finish	Predecessor	Resource Names
مشروع الأتمتة	114.33 days	03/05	17/08		
إعداد وثيقة المتطلبات	10 days	03/05	13/05		
بداية إعداد وثيقة المتطلبات	0 days	03/05	03/05		
قسم شؤون الطلاب	5 days	03/05	08/05		محل
قسم الاتية ورواتب الموظفين	7 days	03/05	10/05		محل
قسم المحاسبة	10 days	03/05	13/05		محل
نهاية إعداد وثيقة المتطلبات	0 days	13/05	13/05		
قسم شؤون الطلاب	48.67 days	13/05	01/07		
بداية قسم شؤون الطلاب	0 days	13/05	13/05		
تصميم النظام	6.67 days	14/05	21/05		ميرمج[0.5]
تنفيذ النظام	40 days	21/05	01/07		ميرمج[1.4]
اختبار النظام	2 days	01/07	03/07		أخصائي اختبارات
نهاية قسم شؤون الطلاب	0 days	01/07	01/07		
قسم الذاتية ورواتب الموظفين	77 days	13/05	19/08		
بداية قسم الذاتية ورواتب الموظفين	0 days	13/05	13/05		
تصميم النظام	25 days	14/05	09/06		محل
تنفيذ النظام	50 days	09/06	19/08		ميرمج[1.4]
اختبار النظام	2 days	19/08	21/08		أخصائي اختبارات
نهاية قسم الذاتية ورواتب الموظفين	0 days	19/08	19/08		
قسم المحاسبة	93 days	13/05	01/08		
بداية قسم المحاسبة	0 days	13/05	13/05		
تصميم النظام	30 days	14/05	14/06		محل[1.5]
تنفيذ النظام	60 days	14/06	14/08		ميرمج[2.4]
اختبار النظام	3 days	27/08	30/08		محل[0.5]
نهاية قسم المحاسبة	0 days	30/08	30/08		
مكاملة الأنظمة الجزئية وربطها معاً	3.33 days	31/08	03/09		ميرمج[3]

MS Project التقارير في

التقارير هي تنسيقات معرفة من قبل MS Project, حيث يحتوي البرنامج على الكثير من هذه التقارير و التي تستعمل لطباعة المعلومات التي نرغب بها. و يمكن الحصول على تقارير مخصصة من خلال إعدادات مناسبة.

عرض تقرير يعطينا نظرة عامة عن كلفة المشروع

Project Professional - مشروع أئمة مؤسسة تعليمية

File Task Resource **Report** Project View Help

Compare Projects New Report Dashboards Resources Costs In Progress Getting Started Custom Recent Visual Reports Export

Burndown New Reports

Cost Overview Project Overview Upcoming Tasks Work Overview More Reports...

Task Name	Act. Finish	% Comp.	Phys. % Comp.	Act. Dur.	Rem. Dur.	Act. Cost	Act. Work
1 مشروع الأئمة	NA	4%	0%	4.97 days	09.37 days	١٠٠ ل.س.	90 hrs
2 المتطلبات	NA	51%	0%	5.11 days	4.89 days	٠ ل.س.	90 hrs
3 طلبات	NA	0%	0%	0 days	0 days	٠ ل.س.	0 hrs
4 طلاب	NA	50%	0%	2.5 days	2.5 days	٠ ل.س.	20 hrs
5 إطفين	NA	75%	0%	5.25 days	1.75 days	٠ ل.س.	42 hrs
6 قسم المحاسبة	٠٣/٠٥/٠٨ س	NA	35%	3.5 days	6.5 days	٠ ل.س.	28 hrs
7 إعداد وثيقة المتطلبات	NA	NA	0%	0 days	0 days	٠ ل.س.	0 hrs
8 قسم شؤون الطلاب	NA	NA	0%	0 days	48.67 days	٠ ل.س.	0 hrs
9 إعداد شؤون الطلاب	NA	NA	0%	0 days	0 days	٠ ل.س.	0 hrs
10 تصميم النظام	NA	NA	0%	0 days	6.67 days	٠ ل.س.	0 hrs
11 تنفيذ النظام	NA	NA	0%	0 days	40 days	٠ ل.س.	0 hrs
12 اختبار النظام	NA	NA	0%	0 days	2 days	٠ ل.س.	0 hrs
13 إعداد شؤون الطلاب	NA	NA	0%	0 days	0 days	٠ ل.س.	0 hrs
14 لثائية ورواتب الموظفين	NA	NA	0%	0 days	77 days	٠ ل.س.	0 hrs
15 رتبة ورواتب الموظفين	NA	NA	0%	0 days	0 days	٠ ل.س.	0 hrs
16 تصميم النظام	NA	NA	0%	0 days	25 days	٠ ل.س.	0 hrs
17 تنفيذ النظام	NA	NA	0%	0 days	50 days	٠ ل.س.	0 hrs
18 اختبار النظام	NA	NA	0%	0 days	2 days	٠ ل.س.	0 hrs
19 رتبة ورواتب الموظفين	NA	NA	0%	0 days	0 days	٠ ل.س.	0 hrs
20 قسم المحاسبة	NA	NA	0%	0 days	93 days	٠ ل.س.	0 hrs
21 بداية قسم المحاسبة	NA	NA	0%	0 days	0 days	٠ ل.س.	0 hrs
22 تصميم النظام	NA	NA	0%	0 days	30 days	٠ ل.س.	0 hrs
23 تنفيذ النظام	NA	NA	0%	0 days	60 days	٠ ل.س.	0 hrs
24 اختبار النظام	NA	NA	0%	0 days	3 days	٠ ل.س.	0 hrs
25 نهاية قسم المحاسبة	NA	NA	0%	0 days	0 days	٠ ل.س.	0 hrs
26 نظمة الجرافية وربطها معاً	NA	NA	0%	0 days	3.33 days	٠ ل.س.	0 hrs

GANTT CHART

03 أيار 08 10 أيار 08 17 أيار 08

03/05 07/05 10/05 13/05 14/05 21/05

03/05 13/05 14/05 13/05 14/05 13/05

Ready New Tasks : Auto Scheduled

عرض تقرير يعطينا نظرة عامة عن كلفة المشروع

Project Professional - مشروع أئمة مؤسسة تعليمية

File Task Resource Report Project View Help Report Design Chart Design Format Tell me what you want to do

View Themes Insert Report Page Setup

COST OVERVIEW

03/05/08 - 13/09/08

COST
37,035,000 س.ل.

REMAINING COST
37,034,400 س.ل.

% COMPLETE
4%

COST STATUS
Cost status for top level tasks.

Name	Actual Cost	Remaining Cost	Baseline Cost	Cost	Cost Variance
مشروع الأئمة	600 س.ل.	37,034,400 س.ل.	0 س.ل.	37,035,000 س.ل.	37,035,000 س.ل.

PROGRESS VERSUS COST
Progress made versus the cost spent over time. If % Complete line below the cumulative cost line, your project may be over budget.

COST STATUS
Cost status for all top-level tasks. Is your baseline zero?
Try setting as baseline

Field List

Tasks Resources

Select Category Name

Select Fields

- Cost
 - Baseline
 - Baseline Budget
 - Baseline Cost
 - Baseline Fixed C

Remaining Cost
Actual Cost
Baseline Cost

Filter Active Tasks

Group By No Group

Outline Level Level 1

Show Hierarchy

Sort By No Sort

Ready New Tasks : Auto Scheduled

عرض تقرير يعطينا نظرة عامة عن المشروع

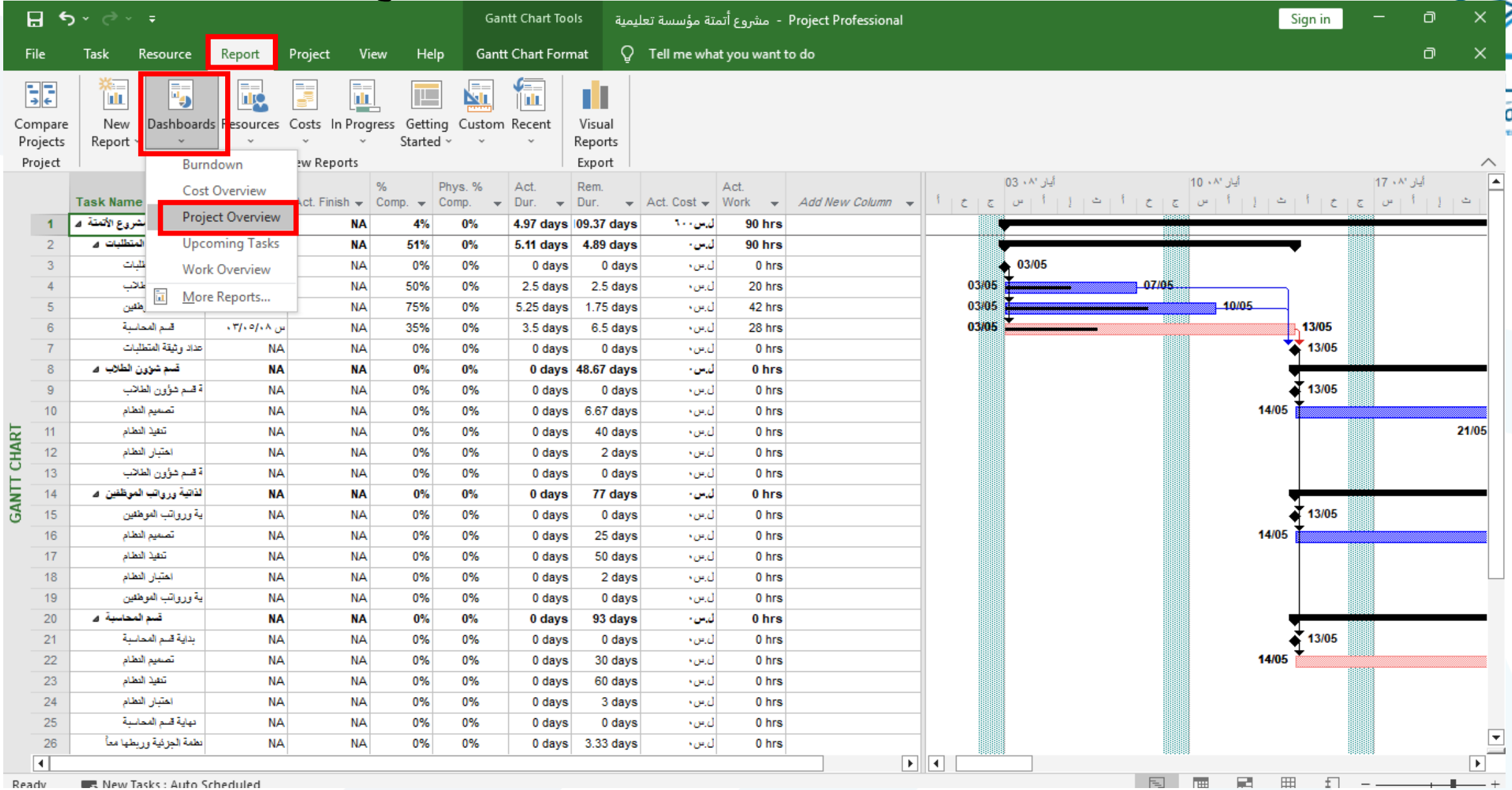

عرض تقرير يعطينا نظرة عامة عن المشروع

PROJECT OVERVIEW
SAT 12/16/23 - SUN 3/24/24

% COMPLETE
28%

MILESTONES DUE
Milestones that are coming soon.

Name	Finish
نهاية قسم شؤون الطلاب	Sat 2/24/24
نهاية قسم شؤون العاملين	Tue 3/12/24
تسليم النظام	Sun 3/24/24

LATE TASKS
Tasks that are past due.

Name	Start	Finish	Duration	% Complete	Resource Names
------	-------	--------	----------	------------	----------------

نسبة الإنجاز الكلية للمشروع

عرض تقرير عن العمل وساعات عمل كل مورد

Gantt Chart Tools مشروع أتمتة مؤسسة تعليمية - Project Professional

File Task Resource **Report** Project View Help Gantt Chart Format Tell me what you want to do

Compare Projects New Report Dashboards Resources Costs In Progress Getting Started Custom Recent Visual Reports Export

Burndown Cost Overview Project Overview Upcoming Tasks **Work Overview** More Reports...

Task Name	Act. Finish	% Comp.	Phys. % Comp.	Act. Dur.	Rem. Dur.	Act. Cost	Act. Work
1 شروع الأتمتة	NA	4%	0%	4.97 days	09.37 days	١٠٠ ل.س	90 hrs
2 المتطلبات	NA	51%	0%	5.11 days	4.89 days	٠ ل.س	90 hrs
3 ليايات	NA	0%	0%	0 days	0 days	٠ ل.س	0 hrs
4 تلاب	NA	50%	0%	2.5 days	2.5 days	٠ ل.س	20 hrs
5 طفين	NA	75%	0%	5.25 days	1.75 days	٠ ل.س	42 hrs
6 قسم المحاسبة	٠٣/٠٥/٠٨ س	NA	35%	3.5 days	6.5 days	٠ ل.س	28 hrs
7 عدد وثيقة المتطلبات	NA	NA	0%	0 days	0 days	٠ ل.س	0 hrs
8 قسم شؤون الطلاب	NA	NA	0%	0 days	48.67 days	٠ ل.س	0 hrs
9 ة قسم شؤون الطلاب	NA	NA	0%	0 days	0 days	٠ ل.س	0 hrs
10 تصميم النظام	NA	NA	0%	0 days	6.67 days	٠ ل.س	0 hrs
11 تنفيذ النظام	NA	NA	0%	0 days	40 days	٠ ل.س	0 hrs
12 اختبار النظام	NA	NA	0%	0 days	2 days	٠ ل.س	0 hrs
13 ة قسم شؤون الطلاب	NA	NA	0%	0 days	0 days	٠ ل.س	0 hrs
14 لذاتية ورواتب الموظفين	NA	NA	0%	0 days	77 days	٠ ل.س	0 hrs
15 ية ورواتب الموظفين	NA	NA	0%	0 days	0 days	٠ ل.س	0 hrs
16 تصميم النظام	NA	NA	0%	0 days	25 days	٠ ل.س	0 hrs
17 تنفيذ النظام	NA	NA	0%	0 days	50 days	٠ ل.س	0 hrs
18 اختبار النظام	NA	NA	0%	0 days	2 days	٠ ل.س	0 hrs
19 ية ورواتب الموظفين	NA	NA	0%	0 days	0 days	٠ ل.س	0 hrs
20 قسم المحاسبة	NA	NA	0%	0 days	93 days	٠ ل.س	0 hrs
21 بداية قسم المحاسبة	NA	NA	0%	0 days	0 days	٠ ل.س	0 hrs
22 تصميم النظام	NA	NA	0%	0 days	30 days	٠ ل.س	0 hrs
23 تنفيذ النظام	NA	NA	0%	0 days	60 days	٠ ل.س	0 hrs
24 اختبار النظام	NA	NA	0%	0 days	3 days	٠ ل.س	0 hrs
25 نهاية قسم المحاسبة	NA	NA	0%	0 days	0 days	٠ ل.س	0 hrs
26 نعمة الجارية وربطها معاً	NA	NA	0%	0 days	3.33 days	٠ ل.س	0 hrs

GANTT CHART

03/05 10/05 17/05

03/05 07/05 10/05 13/05 14/05 21/05

Ready New Tasks : Auto Scheduled

عرض تقرير عن العمل وساعات عمل كل مورد

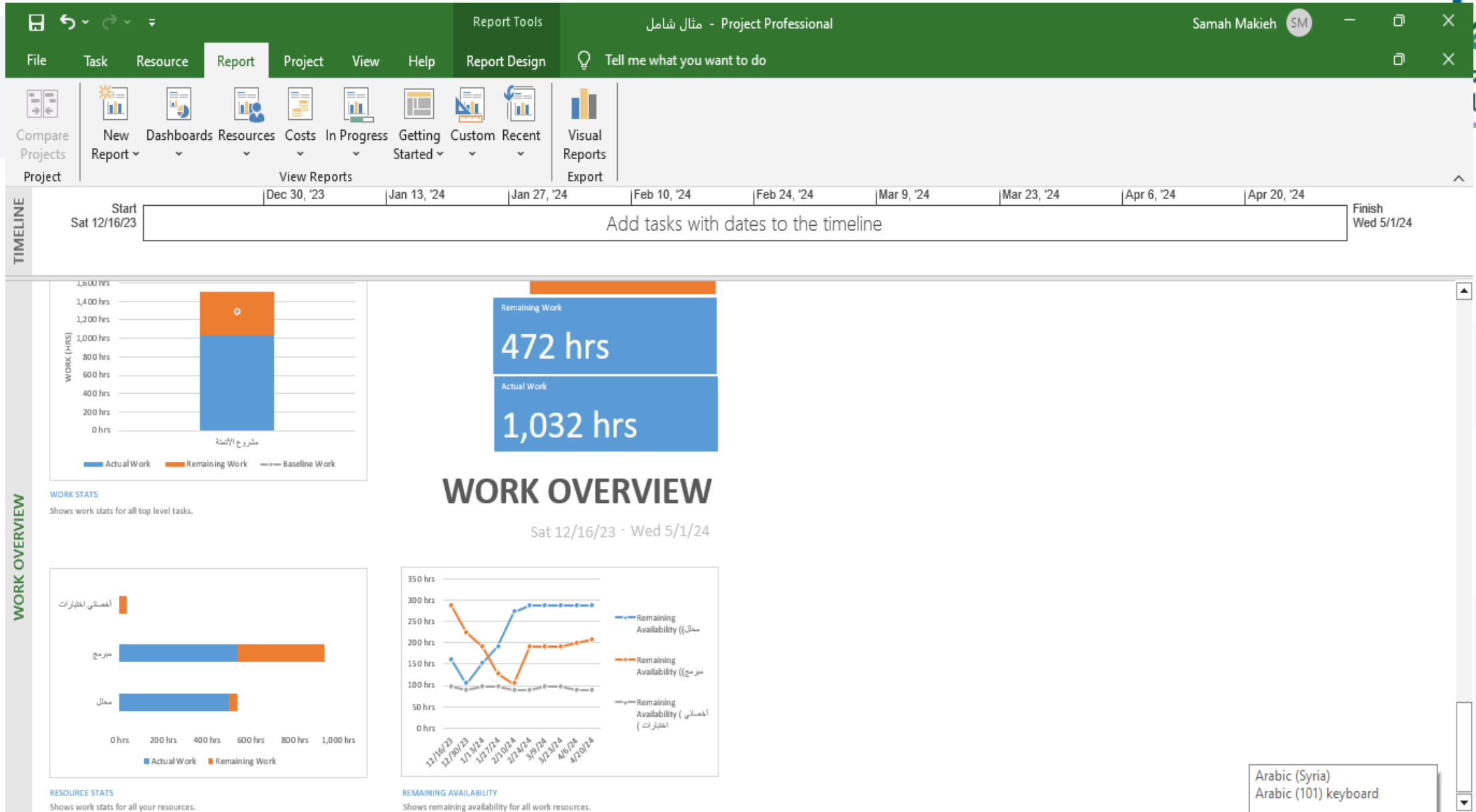

عرض تقرير يعطينا نظرة عامة عن كلفة المهام

Task Name	Act. Start	%	Act. Dur.	Rem. Dur.	Act. Cost	Act. Work	Add New Column	
1 مشروع الأتمتة	03/05/08	%	4.97 days	09.37 days	١٠٠ ل.س	90 hrs		
2 إعداد وثيقة المتطلبات	03/05/08	%	5.11 days	4.89 days	٠ ل.س	90 hrs		
3عداد وثيقة المتطلبات	NA	%	0 days	0 days	٠ ل.س	0 hrs		
4 قسم شؤون الطلاب	03/05/08	%	2.5 days	2.5 days	٠ ل.س	20 hrs		
5ية ورواتب الموظفين	03/05/08	%	5.25 days	1.75 days	٠ ل.س	42 hrs		
6 قسم المحاسبة	03/05/08	NA	35%	0%	3.5 days	6.5 days	٠ ل.س	28 hrs
7عداد وثيقة المتطلبات	NA	NA	0%	0%	0 days	0 days	٠ ل.س	0 hrs
8 قسم شؤون الطلاب	NA	NA	0%	0%	0 days	48.67 days	٠ ل.س	0 hrs
9ة قسم شؤون الطلاب	NA	NA	0%	0%	0 days	0 days	٠ ل.س	0 hrs
10تصميم النظام	NA	NA	0%	0%	0 days	6.67 days	٠ ل.س	0 hrs
11تنفيذ النظام	NA	NA	0%	0%	0 days	40 days	٠ ل.س	0 hrs
12اختبار النظام	NA	NA	0%	0%	0 days	2 days	٠ ل.س	0 hrs
13ة قسم شؤون الطلاب	NA	NA	0%	0%	0 days	0 days	٠ ل.س	0 hrs
14لذاتية ورواتب الموظفين	NA	NA	0%	0%	0 days	77 days	٠ ل.س	0 hrs
15ية ورواتب الموظفين	NA	NA	0%	0%	0 days	0 days	٠ ل.س	0 hrs
16تصميم النظام	NA	NA	0%	0%	0 days	25 days	٠ ل.س	0 hrs
17تنفيذ النظام	NA	NA	0%	0%	0 days	50 days	٠ ل.س	0 hrs
18اختبار النظام	NA	NA	0%	0%	0 days	2 days	٠ ل.س	0 hrs
19ية ورواتب الموظفين	NA	NA	0%	0%	0 days	0 days	٠ ل.س	0 hrs
20قسم المحاسبة	NA	NA	0%	0%	0 days	93 days	٠ ل.س	0 hrs
21بداية قسم المحاسبة	NA	NA	0%	0%	0 days	0 days	٠ ل.س	0 hrs
22تصميم النظام	NA	NA	0%	0%	0 days	30 days	٠ ل.س	0 hrs
23تنفيذ النظام	NA	NA	0%	0%	0 days	60 days	٠ ل.س	0 hrs
24اختبار النظام	NA	NA	0%	0%	0 days	3 days	٠ ل.س	0 hrs
25نهاية قسم المحاسبة	NA	NA	0%	0%	0 days	0 days	٠ ل.س	0 hrs
26نظمة الجزئية وربطها معاً	NA	NA	0%	0%	0 days	3.33 days	٠ ل.س	0 hrs

عرض تقرير يعطينا نظرة عامة عن كلفة المهام

TASK COST OVERVIEW

COST STATUS
Cost status for top-level tasks.

COST DISTRIBUTION
How costs are spread out amongst tasks based on their status.

COST DETAILS
Cost details for all top-level tasks.

Name	Fixed Cost	Actual Cost	Remaining Cost	Cost	Baseline Cost	Cost Variance
مشروع الأمانة	0 س.ك	1,440,000 س.ك	28,039,999 س.ك	29,479,999 س.ك	29,479,999 س.ك	0 س.ك

تغيير عرض تقرير الكلفة

Microsoft Project Professional - Report Tools

Report Design

TASK COST OVERVIEW

COST STATUS
Cost status for top-level tasks.

COST DISTRIBUTION
How costs are spread out amongst tasks based on their status.

COST DETAILS
Cost details for all top-level tasks.

Name	Fixed Cost	Actual Cost	Remaining Cost	Cost	Baseline Cost	Cost Variance
مشروع الأمانة	0 س.ك	1,440,000 س.ك	28,039,999 س.ك	29,479,999 س.ك	29,479,999 س.ك	0 س.ك

Field List

Tasks Resources

Select Category Name

Select Fields

- Cost
 - Baseline
 - Custom
 - Actual Cost
 - Actual Overtime Cos
 - ACWP
 - BCWP

Cost

Filter Active Tasks

Group By Status

Outline Level Level 1

Show Hierarchy

Sort By No Sort

Ready New Tasks : Manually Scheduled

اختيار المستوى الذي نريد عرضه في التقرير

تغيير عرض تقرير الكلفة

File Task Resource Report Project View Help Report Design Table Design Layout Tell me what you want to do

View Themes Insert Report Page Setup

Start Sat 12/16/23 Finish Sun 3/24/24

Dec 30, '23 Jan 13, '24 Jan 27, '24 Feb 10, '24 Feb 24, '24 Mar 9, '24 Mar 23, '24

Add tasks with dates to the timeline

TASK COST OVERVIEW

COST STATUS
Cost status for top-level tasks.

COST DISTRIBUTION
How costs are spread out amongst tasks based on their status.

COST DETAILS

Name	Fixed Cost	Actual Cost	Remaining Cost	Cost	Baseline Cost	Cost Variance
إعداد وثيقة المتطلبات	0 ل.س.	1,440,000 ل.س.	0 ل.س.	1,440,000 ل.س.	1,440,000 ل.س.	0 ل.س.
قسم شؤون الطلاب	0 ل.س.	0 ل.س.	12,519,999 ل.س.	12,519,999 ل.س.	12,519,999 ل.س.	0 ل.س.
قسم شؤون المعلمين	0 ل.س.	0 ل.س.	14,320,000 ل.س.	14,320,000 ل.س.	14,320,000 ل.س.	0 ل.س.
معالجة الأنظمة التعليمية وربطها معاً وإجراء الاختبارات	0 ل.س.	0 ل.س.	1,200,000 ل.س.	1,200,000 ل.س.	1,200,000 ل.س.	0 ل.س.
تقييم النظام	0 ل.س.	0 ل.س.	0 ل.س.	0 ل.س.	0 ل.س.	0 ل.س.

Field List

Tasks Resources

Select Fields

ID
 Name
 Resource Names

Cost

Name
 Fixed Cost
 Actual Cost
 Remaining Cost
 Cost
 Baseline Cost

Filter All Tasks

Group By No Group

Outline Level Level 2

Show Hierarchy

عرض تقرير الكلفة حسب المستوى الثاني

تغيير عرض تقرير الكلفة

Microsoft Project Professional - مثال شامل

Report Tools | Table Tools

File | Task | Resource | Report | Project | View | Help

Report Design | Table Design | Layout | Tell me what you want to do

View | Themes | Insert | Report | Page Setup

TIMELINE: Start Sat 12/16/23 | Dec 30, '23 | Jan 13, '24 | Jan 27, '24 | Feb 10, '24 | Feb 24, '24 | Mar 9, '24 | Mar 23, '24 | Finish Sun 3/24/24

Add tasks with dates to the timeline

TASK COST OVERVIEW

COST STATUS
Cost status for top-level tasks.

COST DISTRIBUTION
How costs are spread out amongst tasks based on their status.

COST DETAILS
Cost details for all top-level tasks.

Name	Fixed Cost	Actual Cost	Remaining Cost	Cost	Baseline Cost	Cost Variance
تقديم النظام	0	0	0	0	0	0
مكثفة الأنشطة للقرنية ووربها معا واجراء الاختبارات	0	0	1,200,000	1,200,000	1,200,000	0
اعداد ورقة الحسابات	0	1,440,000	0	1,440,000	1,440,000	0
قسم شؤون الطلاب	0	0	12,519,999	12,519,999	12,519,999	0
قسم شؤون المعلمين	0	0	14,320,000	14,320,000	14,320,000	0

Field List

Tasks | Resources

Select Fields

- ID
- Name
- Resource Names
- Cost
 - Baseline Cost
 - No Sort
 - Custom Sort
 - Name
 - Fixed Cost
 - Actual Cost
 - Remaining Cost
 - Cost
 - Baseline Cost
 - Cost Variance

Filter

Group By

Outline L

Sort By C... Toggle

إمكانية الفرز حسب الاسم، الكلفة، ... الخ

تغيير عرض تقرير الكلفة

Project Professional - مشروع أتمتة مؤسسة تعليمية

Report Tools Table Tools

File Task Resource Report Project View Help Report Design Table Design Layout Tell me what you want to do

View Themes Insert Report Page Setup

Name	Fixed Cost	Actual Cost	Remaining Cost	Cost	Baseline Cost	Cost Variance
تنفيذ النظام	0س.ك	0س.ك	11,520,000س.ك	11,520,000س.ك	0س.ك	11,520,000س.ك
تصميم النظام	0س.ك	0س.ك	3,600,000س.ك	3,600,000س.ك	0س.ك	3,600,000س.ك
اختبار النظام	0س.ك	0س.ك	550,000س.ك	550,000س.ك	0س.ك	550,000س.ك
بداية قسم المحاسبة	0س.ك	0س.ك	0س.ك	0س.ك	0س.ك	0س.ك
نهاية قسم المحاسبة	0س.ك	0س.ك	0س.ك	0س.ك	0س.ك	0س.ك
تنفيذ النظام	0س.ك	0س.ك	5,600,000س.ك	5,600,000س.ك	0س.ك	5,600,000س.ك
تصميم النظام	0س.ك	0س.ك	2,000,000س.ك	2,000,000س.ك	0س.ك	2,000,000س.ك
اختبار النظام	0س.ك	0س.ك	900,000س.ك	900,000س.ك	0س.ك	900,000س.ك
بداية قسم اللاتية ورواتب الموظفين	0س.ك	0س.ك	0س.ك	0س.ك	0س.ك	0س.ك
نهاية قسم اللاتية ورواتب الموظفين	0س.ك	0س.ك	0س.ك	0س.ك	0س.ك	0س.ك
تنفيذ النظام	0س.ك	0س.ك	4,480,000س.ك	4,480,000س.ك	0س.ك	4,480,000س.ك
اختبار النظام	0س.ك	0س.ك	900,000س.ك	900,000س.ك	0س.ك	900,000س.ك
تصميم النظام	0س.ك	0س.ك	800,000س.ك	800,000س.ك	0س.ك	800,000س.ك
بداية قسم شؤون الطلاب	0س.ك	0س.ك	0س.ك	0س.ك	0س.ك	0س.ك
نهاية قسم شؤون الطلاب	0س.ك	0س.ك	0س.ك	0س.ك	0س.ك	0س.ك
إجراء اختبارات التكامل ضمن الشركة	0س.ك	0س.ك	2,650,000س.ك	2,650,000س.ك	0س.ك	2,650,000س.ك
قسم المحاسبة	0س.ك	0س.ك	800,000س.ك	800,000س.ك	0س.ك	800,000س.ك
قسم اللاتية ورواتب الموظفين	0س.ك	0س.ك	560,000س.ك	560,000س.ك	0س.ك	560,000س.ك
قسم شؤون الطلاب	0س.ك	0س.ك	400,000س.ك	400,000س.ك	0س.ك	400,000س.ك
بداية إعداد وثيقة المتطلبات	0س.ك	0س.ك	0س.ك	0س.ك	0س.ك	0س.ك
نهاية إعداد وثيقة المتطلبات	0س.ك	0س.ك	0س.ك	0س.ك	0س.ك	0س.ك
مكاملة الأنظمة الجارية وربطها معاً	0س.ك	0س.ك	800,000س.ك	800,000س.ك	0س.ك	800,000س.ك

Field List

Tasks Resources

Select Fields

ID

Name

Resource Names

Cost

Baseline

Name

Fixed Cost

Actual Cost

Remaining Cost

Cost

Baseline Cost

Filter All Tasks

Group By No Group

Outline Level Level 3

Show Hierarchy

Sort By C... Toggle Ascending/Descending

الفرز حسب الكلفة (من الكلفة الأكبر إلى الأقل وبالعكس)

تغيير عرض تقرير الكلفة

Project Professional - مشروع أئمة مؤسسة تعليمية

File Task Resource Report Project View Help Report Design Table Design Layout Tell me what you want to do

View Themes Insert Report Page Setup

COST DETAILS
Cost details for all top-level tasks.

Name	Fixed Cost	Actual Cost	Remaining Cost	Cost	Baseline Cost	Cost Variance
مشروع الأئمة	س.ك15,000	س.ك600	س.ك37,034,400	س.ك37,035,000	س.ك0	س.ك37,035,000
إعداد وثيقة المتطلبات	س.ك0	س.ك0	س.ك1,760,000	س.ك1,760,000	س.ك0	س.ك1,760,000
بداية إعداد وثيقة المتطلبات	س.ك0	س.ك0	س.ك0	س.ك0	س.ك0	س.ك0
قسم شؤون الطلاب	س.ك0	س.ك0	س.ك400,000	س.ك400,000	س.ك0	س.ك400,000
قسم الذاتية ورواتب الموظفين	س.ك0	س.ك0	س.ك560,000	س.ك560,000	س.ك0	س.ك560,000
قسم المحاسبة	س.ك0	س.ك0	س.ك800,000	س.ك800,000	س.ك0	س.ك800,000
نهاية إعداد وثيقة المتطلبات	س.ك0	س.ك0	س.ك0	س.ك0	س.ك0	س.ك0
قسم شؤون الطلاب	س.ك0	س.ك0	س.ك6,180,000	س.ك6,180,000	س.ك0	س.ك6,180,000
بداية قسم شؤون الطلاب	س.ك0	س.ك0	س.ك0	س.ك0	س.ك0	س.ك0
تصميم النظام	س.ك0	س.ك0	س.ك800,000	س.ك800,000	س.ك0	س.ك800,000
تنفيذ النظام	س.ك0	س.ك0	س.ك4,480,000	س.ك4,480,000	س.ك0	س.ك4,480,000
اختبار النظام	س.ك0	س.ك0	س.ك900,000	س.ك900,000	س.ك0	س.ك900,000
نهاية قسم شؤون الطلاب	س.ك0	س.ك0	س.ك0	س.ك0	س.ك0	س.ك0
قسم الذاتية ورواتب الموظفين	س.ك0	س.ك0	س.ك8,500,000	س.ك8,500,000	س.ك0	س.ك8,500,000
بداية قسم الذاتية ورواتب الموظفين	س.ك0	س.ك0	س.ك0	س.ك0	س.ك0	س.ك0
تصميم النظام	س.ك0	س.ك0	س.ك2,000,000	س.ك2,000,000	س.ك0	س.ك2,000,000
تنفيذ النظام	س.ك0	س.ك0	س.ك5,600,000	س.ك5,600,000	س.ك0	س.ك5,600,000
اختبار النظام	س.ك0	س.ك0	س.ك900,000	س.ك900,000	س.ك0	س.ك900,000
نهاية قسم الذاتية ورواتب الموظفين	س.ك0	س.ك0	س.ك0	س.ك0	س.ك0	س.ك0
قسم المحاسبة	س.ك0	س.ك0	س.ك15,670,000	س.ك15,670,000	س.ك0	س.ك15,670,000

Field List

Tasks Resources

Select Fields

- ID
- Name
- Resource Names
- Cost
 - Baseline

Name
Fixed Cost
Actual Cost
Remaining Cost
Cost
Baseline Cost

Filter: All Tasks
Group By: No Group
Outline Level: Level 3

Show Hierarchy

Ready New Tasks : Auto Scheduled

نعمل هذا الخيار في حال أردنا عرض المهام بطريقة هرمية في التقرير

عرض تقرير يعطينا نظرة عامة عن كلفة الموارد

Project Professional - مشروع أئمة مؤسسة تعليمية

File Task Resource **Report** Project View Help Gantt Chart Format Tell me what you want to do

Compare Projects Project New Dashboards Resources **Costs** In Progress Getting Started Custom Recent Visual Reports Export

Cash Flow
Cost Overruns
Earned Value Report
Resource Cost Overview
Task Cost Overview
More Reports...

Task Name	Act. Start	%	Act. Dur.	Rem. Dur.	Act. Cost	Act. Work	Add New Column
1 مشروع الأئمة	03/05/08		4.97 days	09.37 days	ل.س. 100	90 hrs	
2 إعداد وثيقة المتطلبات	03/05/08		5.11 days	4.89 days	ل.س. 100	90 hrs	
3 إعداد وثيقة المتطلبات	NA		0 days	0 days	ل.س. 100	0 hrs	
4 قسم شؤون الطلاب	03/05/08		2.5 days	2.5 days	ل.س. 100	20 hrs	
5 رة ورواتب الموظفين	03/05/08		5.25 days	1.75 days	ل.س. 100	42 hrs	
6 قسم المحاسبة	03/05/08	35%	3.5 days	6.5 days	ل.س. 100	28 hrs	
7 إعداد وثيقة المتطلبات	NA	0%	0 days	0 days	ل.س. 100	0 hrs	
8 قسم شؤون الطلاب	NA	0%	0 days	48.67 days	ل.س. 100	0 hrs	
9 ة قسم شؤون الطلاب	NA	0%	0 days	0 days	ل.س. 100	0 hrs	
10 تصميم النظام	NA	0%	0 days	6.67 days	ل.س. 100	0 hrs	
11 تنفيذ النظام	NA	0%	0 days	40 days	ل.س. 100	0 hrs	
12 اختبار النظام	NA	0%	0 days	2 days	ل.س. 100	0 hrs	
13 ة قسم شؤون الطلاب	NA	0%	0 days	0 days	ل.س. 100	0 hrs	
14 لذاتية ورواتب الموظفين	NA	0%	0 days	77 days	ل.س. 100	0 hrs	
15 رة ورواتب الموظفين	NA	0%	0 days	0 days	ل.س. 100	0 hrs	
16 تصميم النظام	NA	0%	0 days	25 days	ل.س. 100	0 hrs	
17 تنفيذ النظام	NA	0%	0 days	50 days	ل.س. 100	0 hrs	
18 اختبار النظام	NA	0%	0 days	2 days	ل.س. 100	0 hrs	
19 رة ورواتب الموظفين	NA	0%	0 days	0 days	ل.س. 100	0 hrs	
20 قسم المحاسبة	NA	0%	0 days	93 days	ل.س. 100	0 hrs	
21 بداية قسم المحاسبة	NA	0%	0 days	0 days	ل.س. 100	0 hrs	
22 تصميم النظام	NA	0%	0 days	30 days	ل.س. 100	0 hrs	
23 تنفيذ النظام	NA	0%	0 days	60 days	ل.س. 100	0 hrs	
24 اختبار النظام	NA	0%	0 days	3 days	ل.س. 100	0 hrs	
25 نهاية قسم المحاسبة	NA	0%	0 days	0 days	ل.س. 100	0 hrs	
26 نظمة الجرافية وربطها معاً	NA	0%	0 days	3.33 days	ل.س. 100	0 hrs	

03/05 10/05 17/05

03/05 07/05 10/05 13/05 14/05 21/05

03/05 13/05 14/05 13/05 14/05 13/05

Ready New Tasks : Auto Scheduled

عرض تقرير يعطينا نظرة عامة عن كلفة الموارد

Report Tools شامل - Project Professional Samah Makieh SM

File Task Resource Report Project View Help Report Design Tell me what you want to do

View Themes Insert Page Setup

Start Sat 12/16/23 Finish Wed 5/1/24

Dec 30, '23 Jan 13, '24 Jan 27, '24 Feb 10, '24 Feb 24, '24 Mar 9, '24 Mar 23, '24 Apr 6, '24 Apr 20, '24

Add tasks with dates to the timeline

RESOURCE COST OVERVIEW

COST STATUS

Cost status for work resources.

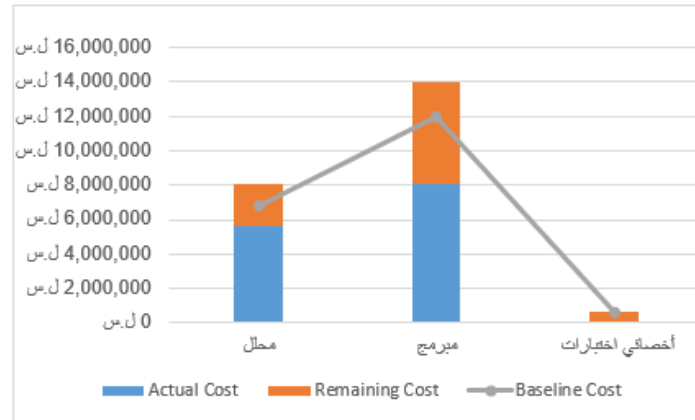

COST DISTRIBUTION

How costs are spread out amongst different resource types.

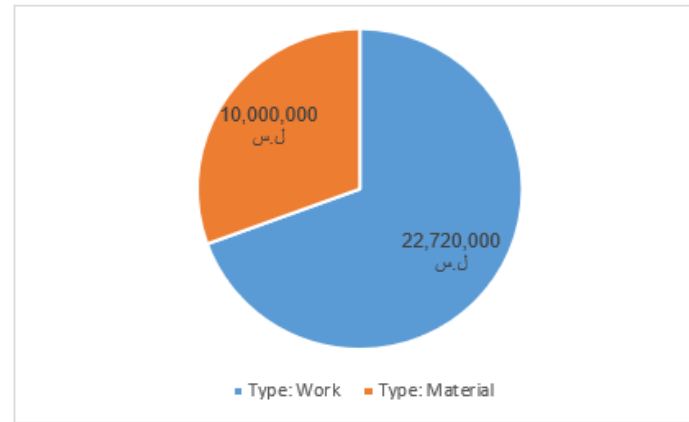

عرض تقرير عن المهام الحرجة

Project Professional - مشروع أئمة مؤسسة تعليمية

File Task Resource **Report** Project View Help Gantt Chart Format Tell me what you want to do

Compare Projects Project New Report Dashboards Resources Costs In Progress Setting Custom Recent Visual Reports Export

Critical Tasks

Task Name	Act. Start	Act. Fin	Act. Dur.	Rem. Dur.	Act. Cost	Act. Work
1 مشروع الأئمة	03/05/08		4.97 days	09.37 days	100 ل.س.	90 hrs
2 إعداد وثيقة المتطلبات	03/05/08		5.11 days	4.89 days	ل.س.	90 hrs
3عداد وثيقة المتطلبات	NA		0 days	0 days	ل.س.	0 hrs
4 قسم شؤون الطلاب	03/05/08		2.5 days	2.5 days	ل.س.	20 hrs
5ية ورواتب الموظفين	03/05/08		5.25 days	1.75 days	ل.س.	42 hrs
6 قسم المحاسبة	03/05/08		3.5 days	6.5 days	ل.س.	28 hrs
7عداد وثيقة المتطلبات	NA		0 days	0 days	ل.س.	0 hrs
8 قسم شؤون الطلاب	NA		0 days	48.67 days	ل.س.	0 hrs
9ة قسم شؤون الطلاب	NA		0 days	0 days	ل.س.	0 hrs
10تصميم النظام	NA		0 days	6.67 days	ل.س.	0 hrs
11تنفيذ النظام	NA		0 days	40 days	ل.س.	0 hrs
12اختبار النظام	NA		0 days	2 days	ل.س.	0 hrs
13ة قسم شؤون الطلاب	NA		0 days	0 days	ل.س.	0 hrs
14لذاتية ورواتب الموظفين	NA		0 days	77 days	ل.س.	0 hrs
15ية ورواتب الموظفين	NA		0 days	0 days	ل.س.	0 hrs
16تصميم النظام	NA		0 days	25 days	ل.س.	0 hrs
17تنفيذ النظام	NA		0 days	50 days	ل.س.	0 hrs
18اختبار النظام	NA		0 days	2 days	ل.س.	0 hrs
19ية ورواتب الموظفين	NA		0 days	0 days	ل.س.	0 hrs
20قسم المحاسبة	NA		0 days	93 days	ل.س.	0 hrs
21بداية قسم المحاسبة	NA		0 days	0 days	ل.س.	0 hrs
22تصميم النظام	NA		0 days	30 days	ل.س.	0 hrs
23تنفيذ النظام	NA		0 days	60 days	ل.س.	0 hrs
24اختبار النظام	NA		0 days	3 days	ل.س.	0 hrs
25نهاية قسم المحاسبة	NA		0 days	0 days	ل.س.	0 hrs
26نظمة الجزئية وربطها معاً	NA		0 days	3.33 days	ل.س.	0 hrs

GANTT CHART

03/05 10/05 17/05

03/05 07/05 10/05 13/05 14/05 21/05

03/05 13/05 14/05 13/05 14/05 13/05 14/05

Readv New Tasks : Auto Scheduled

عرض تقرير عن المهام الحرجة

Report Tools متال شامل - Project Professional Samah Makieh SM

File Task Resource Report Project View Help Report Design Tell me what you want to do

View Themes Insert Report Page Setup

TIMELINE

Start Sat 12/16/23 Add tasks with dates to the timeline Finish Sun 3/24/24

CRITICAL TASKS

A task is critical if there is no room in the schedule for it to slip.
[Learn more about managing your project's critical path.](#)

■ Status: Complete ■ Status: Future Task

Name	Start	Finish	% Complete	Remaining Work	Resource Names
تصميم النظام لشؤون العاملين	Mon 12/25/23	Tue 1/23/24	75%	50 hrs	محلل
تنفيذ النظام لشؤون العاملين	Sat 1/13/24	Sun 3/10/24	0%	400 hrs	ميرمج
اختبار النظام لشؤون العاملين	Mon 3/11/24	Tue 3/12/24	0%	16 hrs	أجهزه أخصالي, [1]كمبيوتر اختبارات
نهاية قسم شؤون العاملين	Tue 3/12/24	Tue 3/12/24	0%	0 hrs	
مكاملة الأنظمة الجزئية وربطها معاً وإجراء الاختبارات	Wed 3/13/24	Sun 3/24/24	0%	80 hrs	ميرمج
تسليم النظام	Sun 3/24/24	Sun 3/24/24	0%	0 hrs	

عرض تقرير عن المهام المتأخرة

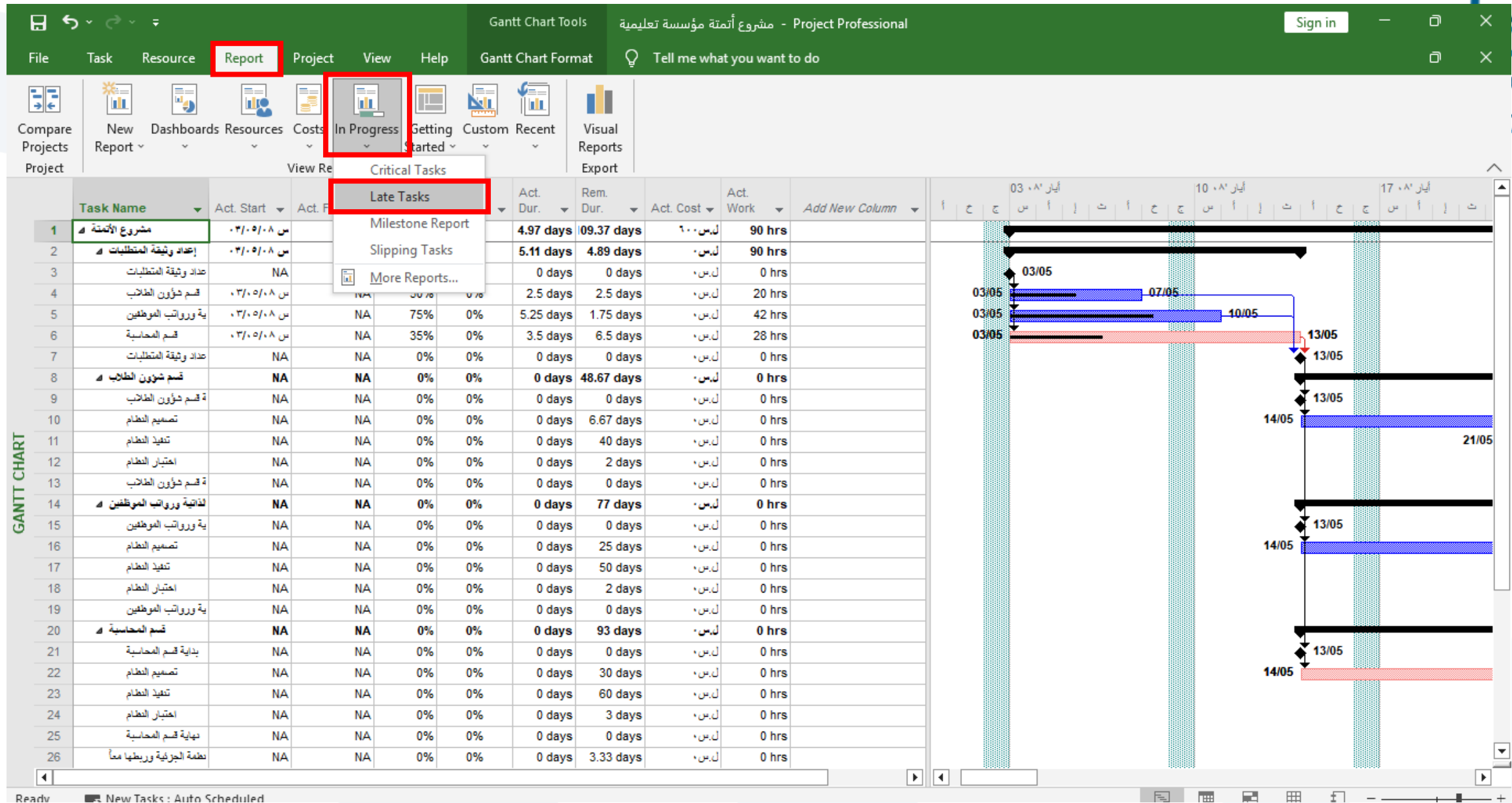

The End