



جَامِعَة
الْمَنَارَة

MANARA UNIVERSITY

المحاضرة الأولى

الأستاذ الدكتور محمد لؤي مراد

دراسة الحالة التجميلية ووضع خطة المعالجة

الأستاذ الدكتور محمد لوئي مراد

لا شيء أكثر أهمية لتأمين النجاح منذ
البداية من جمع كافة المعلومات الضرورية

أهداف المعالجة التعويضية التجميلية

- إزالة الحالات المرضية من نخور او مشاكل لبية أو لثوية
- التعويض عن السن او الاسنان المفقودة واعادة النواحي الوظيفية والتجميلية للفم والاسنان
- تأمين الجمالية المطلوبة بناء على مبادئ تجميل الاسنان ورغبة المريض ووالتيوان بينها
- اعطاء المريض تعويضات تجميلية ناجحة طويلة الامد مع المحافظة على الصحة العامة والسنية

مفاتيح النجاح الثمانية اللازمة للحصول على تشخيص جيد

١. الشكوى الرئيسية
٢. التاريخ الطبي والاجتماعي والسني
٣. الفحص خارج الفموي
٤. الفحص داخل الفموي
٥. اختبارات الحيوية
٦. الأمثلة الجبسية الاولية
٧. التصوير الشعاعي والفوتوغرافي
٨. حاجات المريض وتوقعاته من المعالجة التعويضية التجميلية

مفاتيح النجاح التشخيصية الثمانية في التعويضات الثابتة

- تقييم المشكلة التجميلية (تراكب – فراغات – انزياح)
- تقييم الدعامات : جذرياً (دعم عظمي والحالة اللبية) وتاجياً (نخور – حشوات – انقتالات – تراكب – تهدم)
- تقييم الحالة حول السنية للدعامات
- مكان الفقد في حال وجوده : الطول – شكل السنخ – الشفاء- وجود بقايا جذور
- الاطباق وخاصة الدليل الامامي
- خط الشفة والابتسامة
- متطلبات استخدام المادة التعويضية
- التجانس اللثوي التاجي

الخط الاوسط



تطابق الخط الاوسط الوجهي مع الخط الاوسط السني العلوي

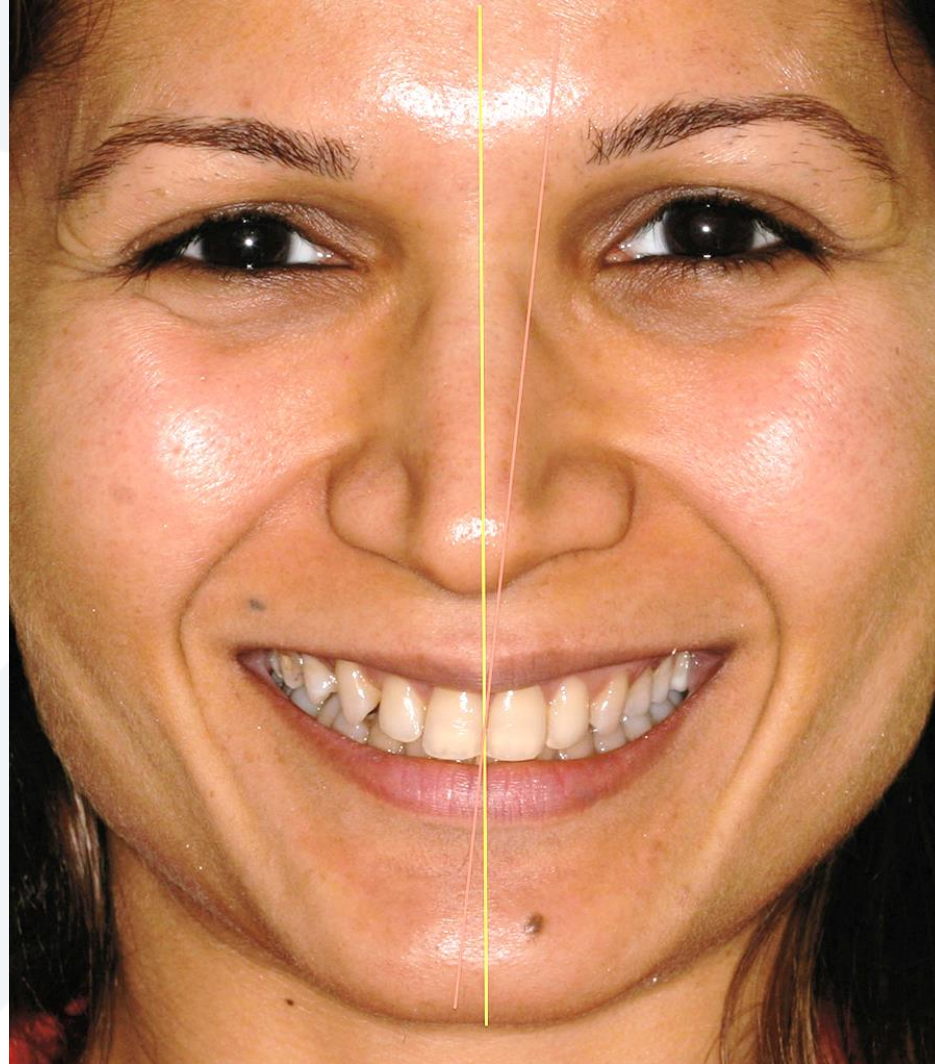

ما يظهر من الاسنان عندما تكون الشفاه في وضعية الراحة

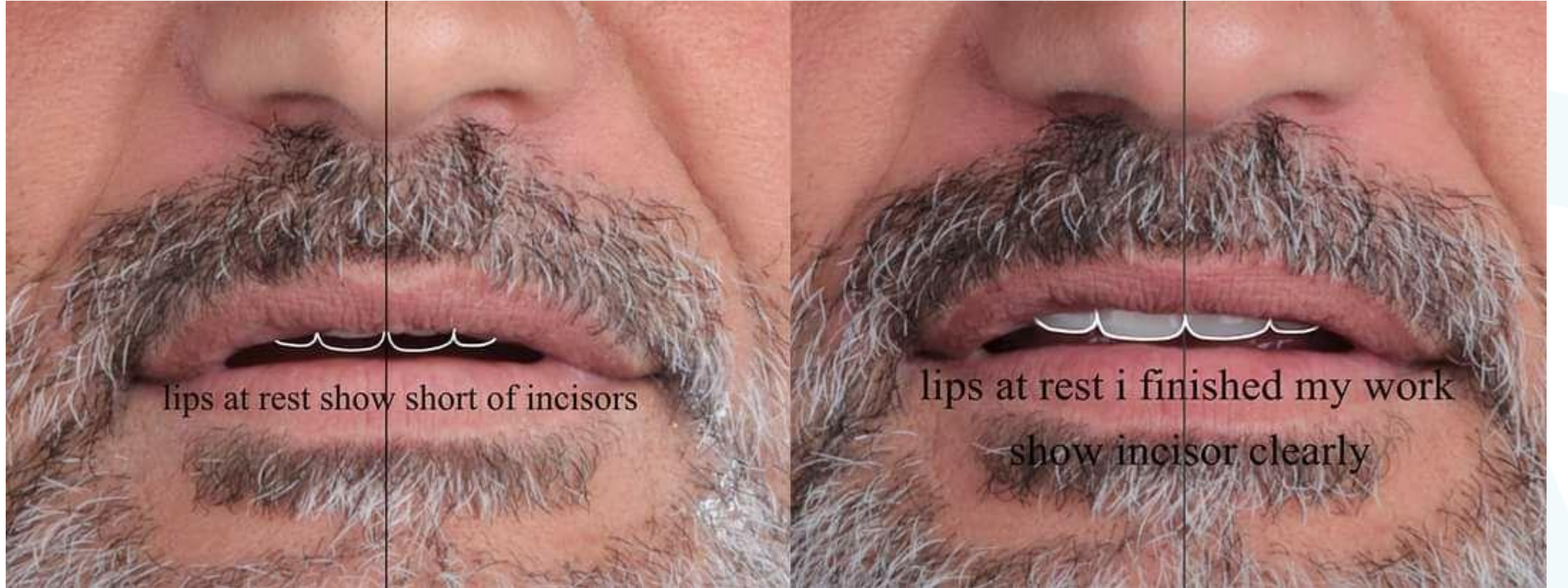

اللثة الصحية السليمة

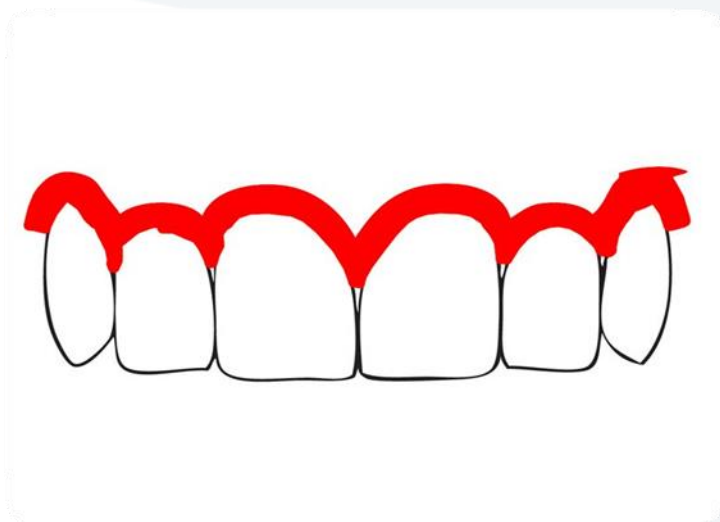

خط الشفة



A

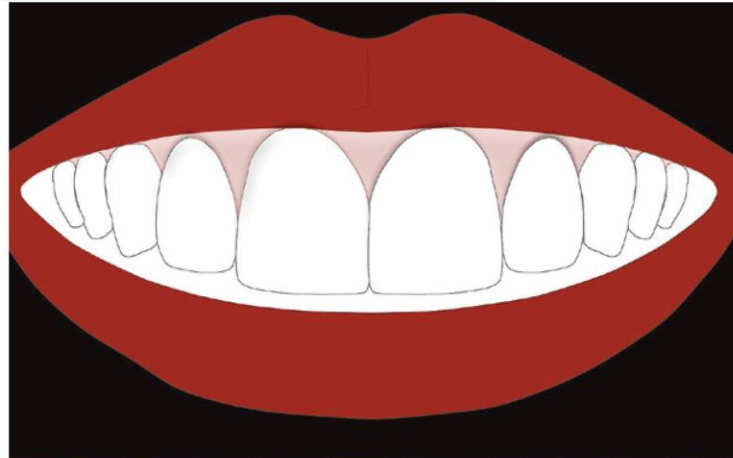

B



C

نسبة العرض الى الطول

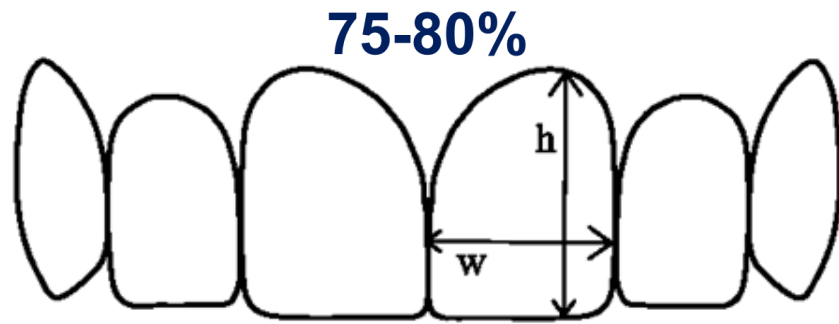

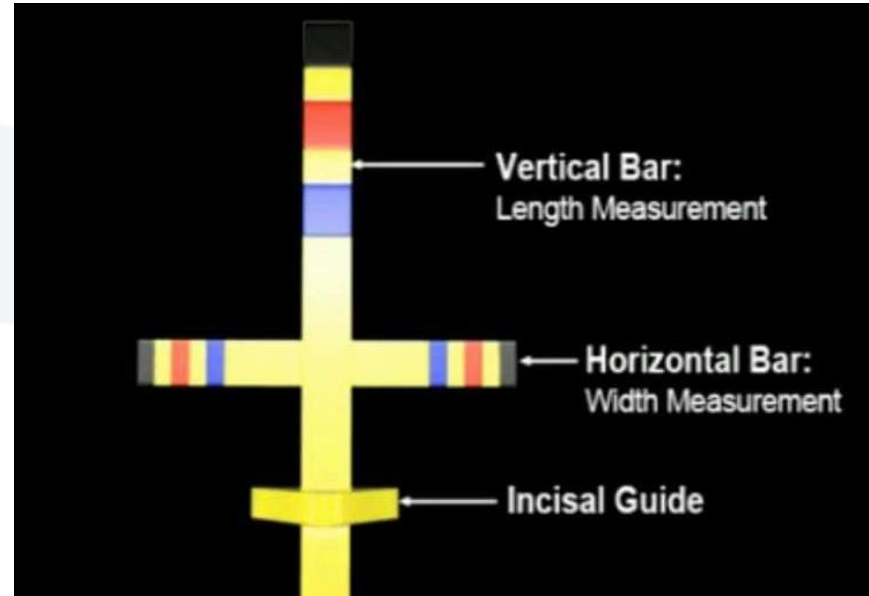
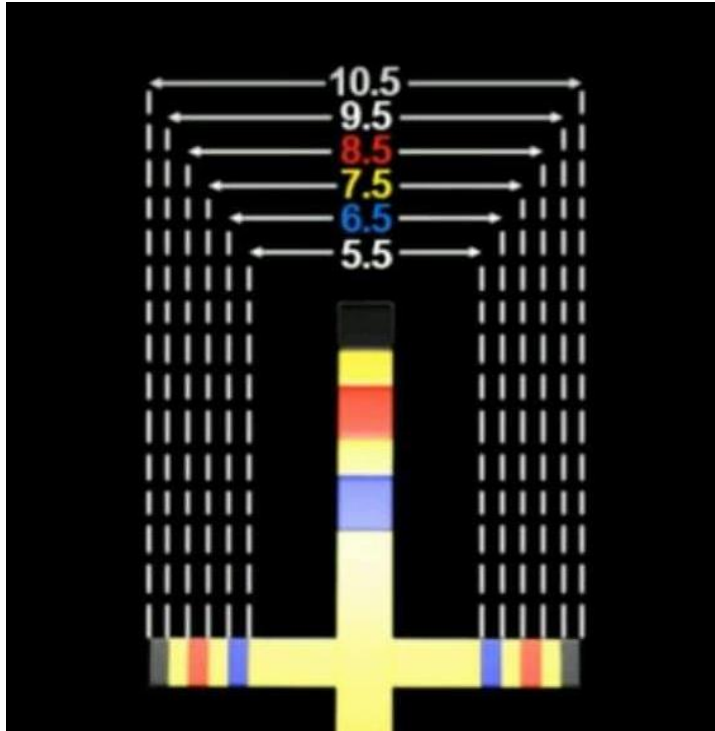

CHU'S AESTHETIC GAUGES

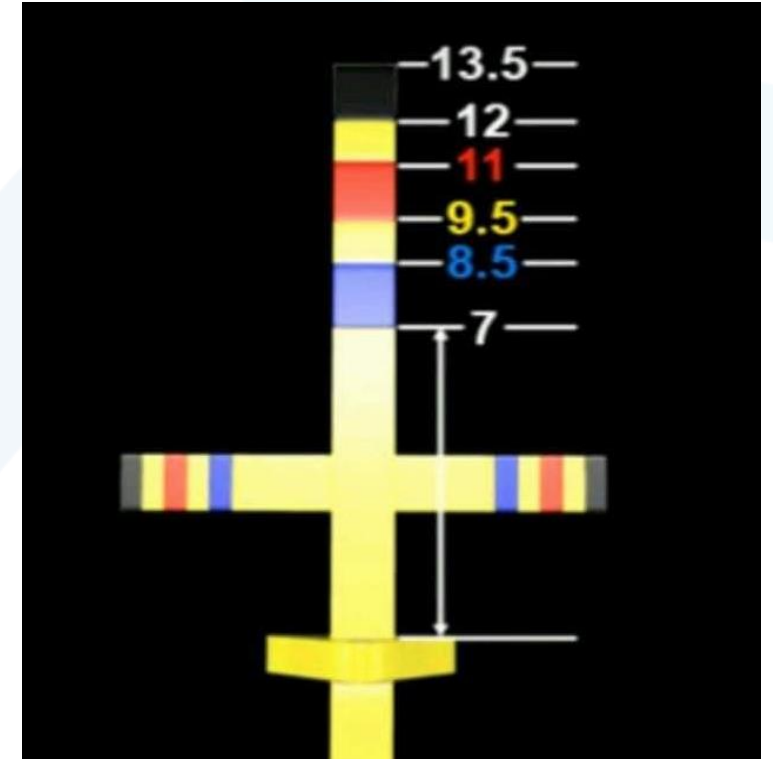

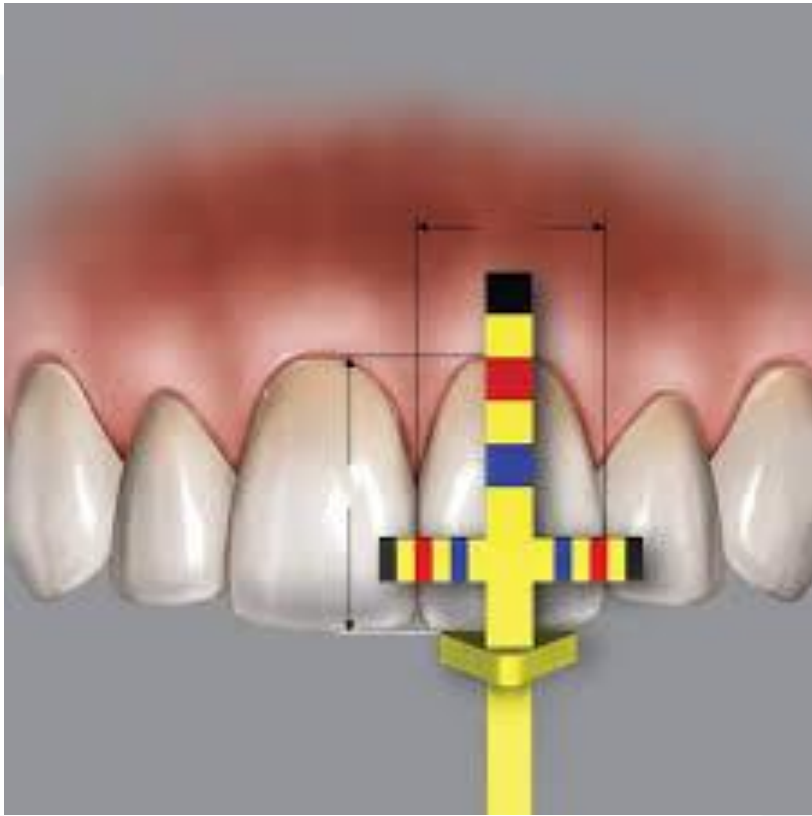

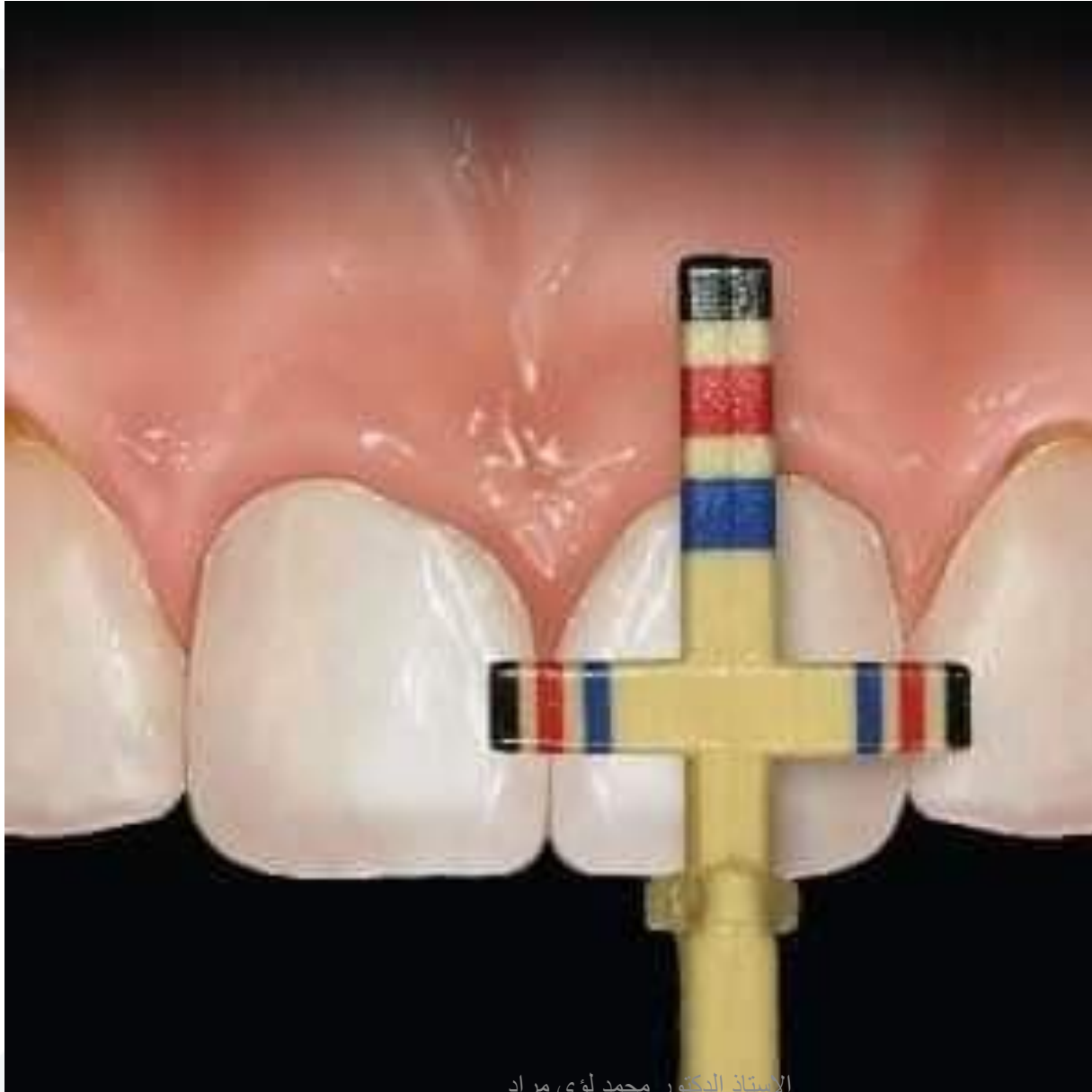

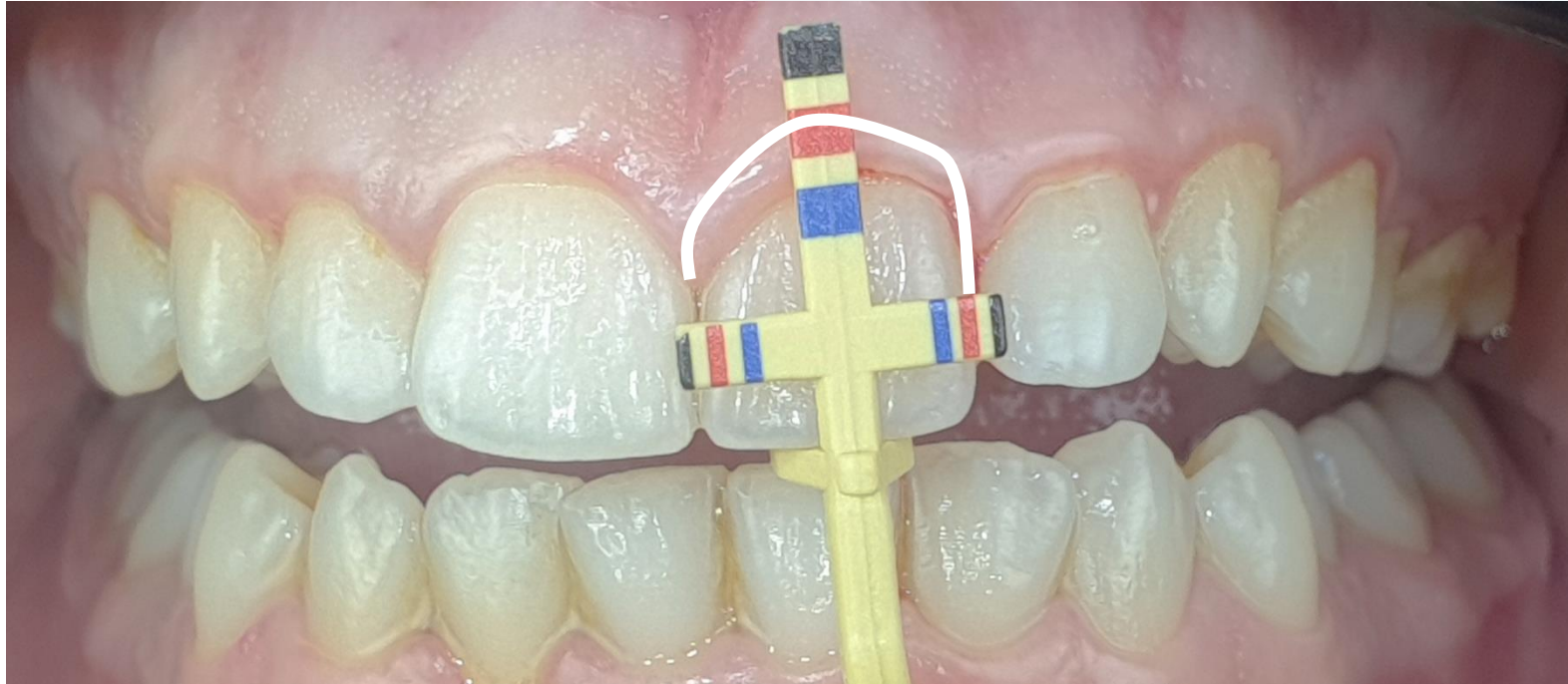

الاستاذ الدكتور محمد لوي مراد





الاستاذ الدكتور محمد لوي مراد

Study Cast



Wax up



Mock up



مراحل العمل السريية لحالة Mockup أمامية









الاستاذ الدكتور محمد لوي مراد



الاستاذ الدكتور محمد لؤي مراد





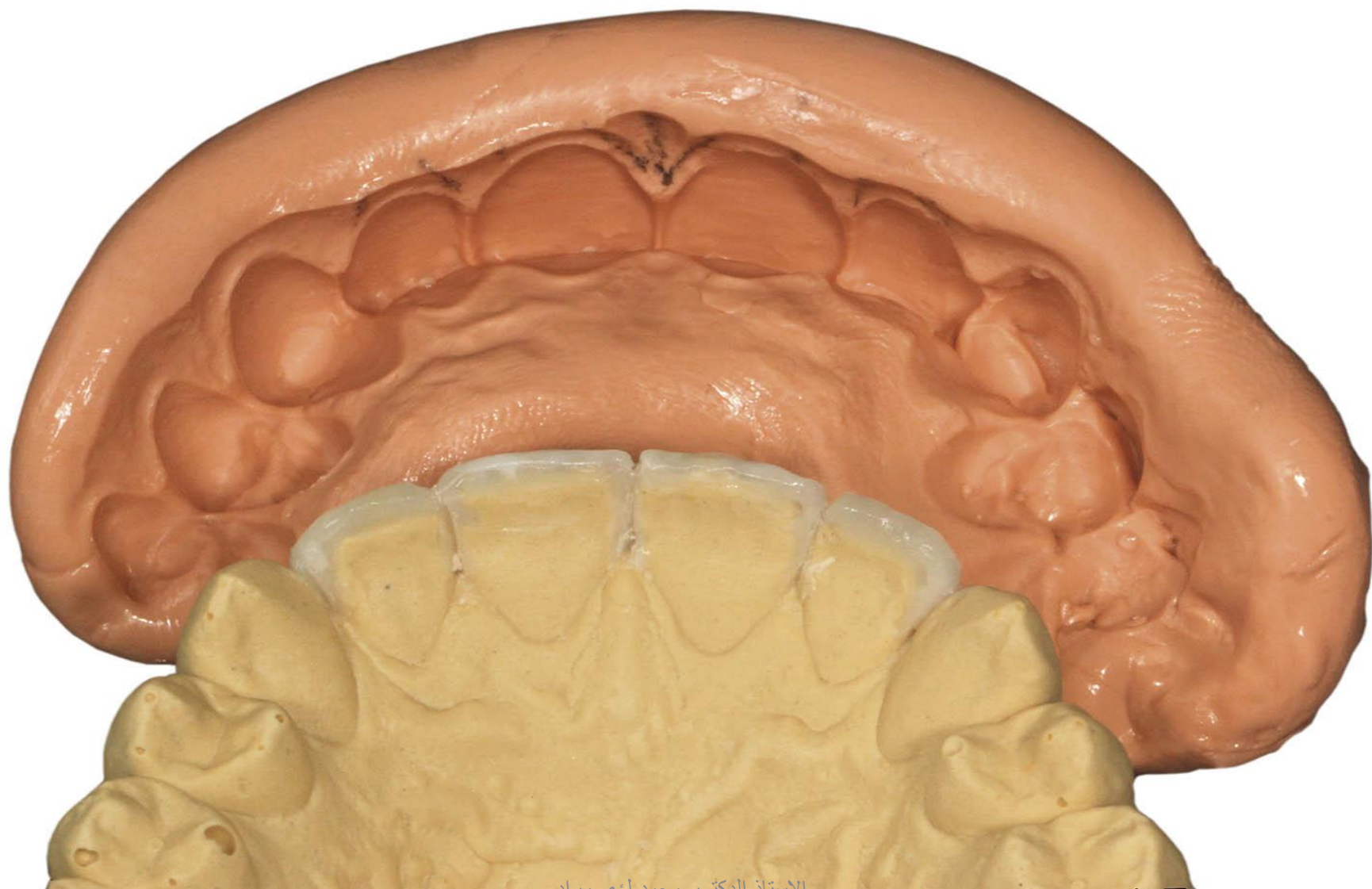

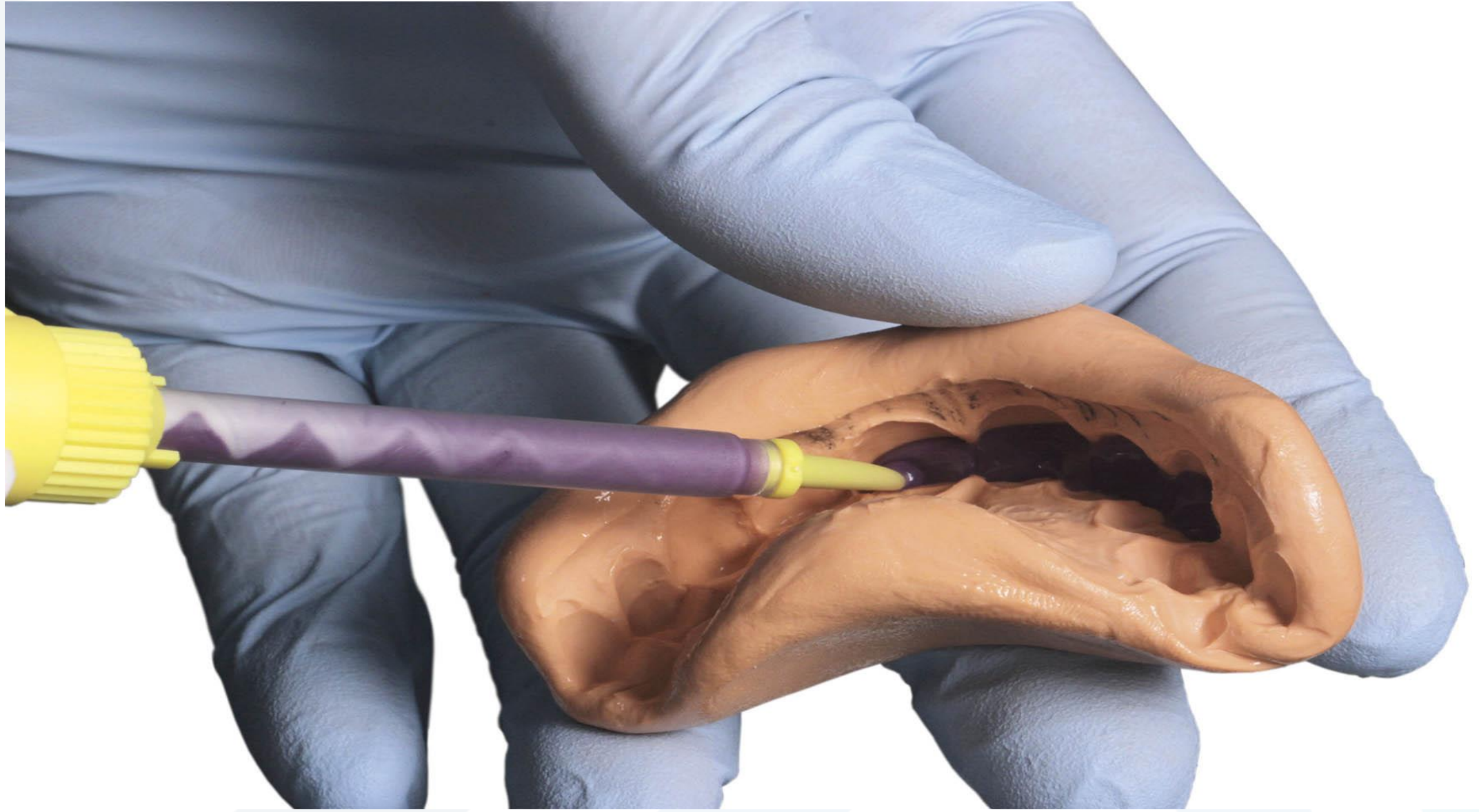

الاستاذ الدكتور محمد لوي مراد



الاستاذ الدكتور محمد لؤي مراد





الاستاذ الدكتور محمد لوي مراد



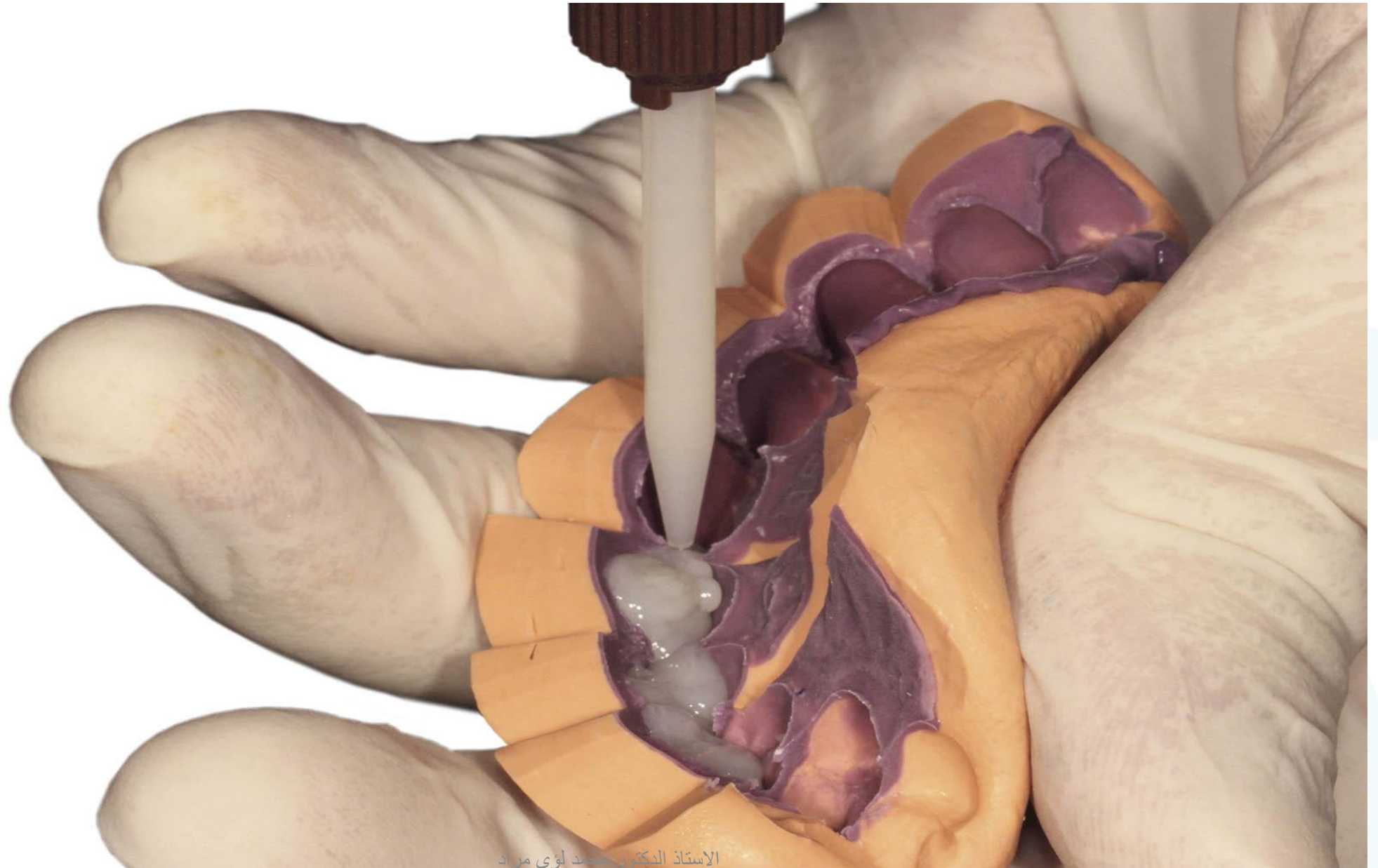



الاستاذ الدكتور محمد لؤي مراد





الاستاذ الدكتور محمد لؤي مراد





يجب اجراء التعديلات على الاسنان بحيث يكون الطبيب موازي للمريض

